

N. CATALOGO GENERALE	N. CATALOGO INTERNAZIONALE	MINISTERO PER I BENI CULTURALI E AMBIENTALI DIREZ. GEN. DELLE ANTICHITA' E BELLE ARTI	REGIONE	N.
16/00011669	ITA:	SOPRINTENDENZA ARCHEOLOGICA DELLA PUGLIA	63	PUGLIA

(5605241) Roma, 1975 - Ist. Poligr. Stato - S. (c. 1.000.000)

PROVINCIA E COMUNE: **Bari**LUOGO DI COLLOCAZIONE: **Museo archeologico** INV. **6649**OGGETTO: **Skyphos tipo Gnathia**

PROVENIENZA (rif. I.G.M.):

DATI DI SCAVO: **Cell. Pelese**  
(o altra acquisizione)

INV. DI SCAVO:

DATAZIONE: **Terzo quarto sec. IV a. C.**ATTRIBUZIONE: **Ceramica tipo Gnathia**MATERIALE E TECNICA: **Argilla rossastra. Vernice nera lucente**MISURE: **Alt. 10,1; diam. orlo 10,2; piede 4**STATO DI CONSERVAZIONE: **Buono. Riattaccato un frammento dell'orlo. Qui e là vernice scrostata.**CONSISTENZA ATTUALE DEL MATERIALE: **Non deperibile**

ESAME DEI REPERTI:

CONDIZIONE GIURIDICA: **Proprietà della provincia di Bari**

NOTIFICHE:

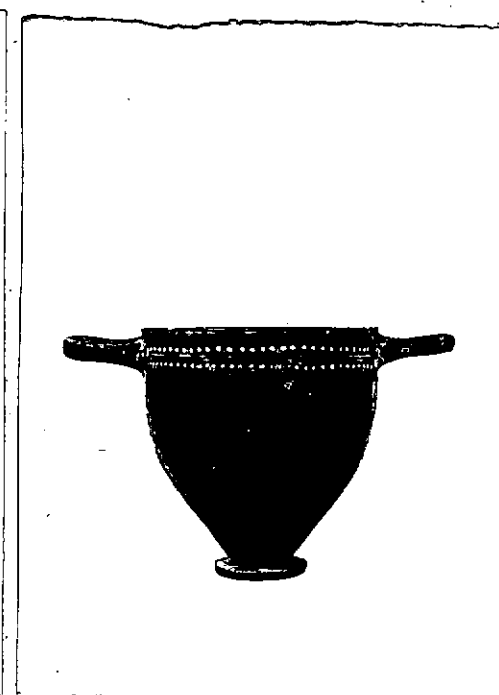
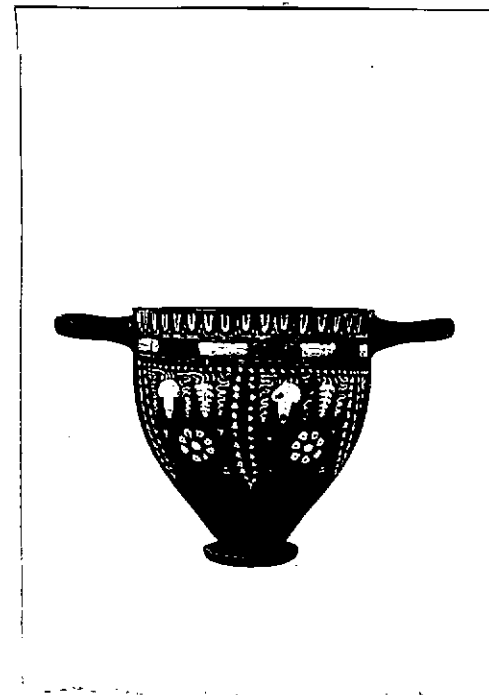

NEG. 11950/51

DESCRIZIONE: corpo semiellittico, con imboccatura piuttosto larga e forte rastremazione verso il piccolo piede a disco; anse a nastro orizzontali. Risparmiati fascia sul fondo e parte superiore del piede. Dec.: lato A: orizzontalmente tra le anse; compresi da due coppie di linee graffite: kyma ionico puntinato, a colori alterni bianco-giallo e amaranto; linea graffita su linea puntinata gialla. Sul corpo: tre rami d'edera stilizzati penduli, con stelo graffito e foglioline cuoriformi staccate bianche e gialle delimitano due spazi metopali. In ciascuno di esso: in alto, festone vitineo pendulo a tre elementi, in bianco e bianco-giallo; al centro: rosetta con petali cuneiformi bianchi e bottone giallo inquadrata da due foglioline d'edera cuoriformi e da due gruppi di tre puntini bianco-gialli. Lato B: orizzontalmente tra le anse ramo secco con stelo a doppia profilatura graffita, bianco con tracce di giallo.

RESTAURI:

ESEGUITI:

PROCEDIMENTI SEGUITI:

BIBLIOGRAFIA, INVENTARI:

FOTOGRAFIE: **SOPRINTENDENZA ARCHEOLOGICA**  
**TARANTO**

A.F.S. n° 11950-51 cat. Bari

DISEGNI:

ESAME DEI SITI E DEI TERRENI:

RIFERIMENTO OGGETTI DELLO STESSO COMPLESSO:

COMPILATORE DELLA SCHEDA: **Agresti Giuseppina** *G. Agrest.*

DATA: **Novembre 1978**

VISTO DEL FUNZIONARIO RESPONSABILE:



*[Handwritten signature]*

ALLEGATI:

Io sottoscritto mi obbligo alla conservazione dell'oggetto descritto nel presente foglio secondo le norme della Legge 1° Giugno 1939, n. 1089 e Regolamento approvato con R. Decreto n. 363 del 30 Gennaio 1913; di conseguenza a non rimuoverlo dal posto che occupa, a non apportarvi modificazioni senza conseguire preventiva approvazione del Ministero dell'Istruzione, e a non menomarne in alcun modo il pubblico godimento.

DATA: .....

VISTO DEL SOPRINTENDENTE

FIRMA

AGGIORNAMENTI:

OSSERVAZIONI:

RIFERIMENTO VECCHIE SCHEDE: