

RA

CODICI

N. CATALOGO GENERALE

N. CATALOGO INTERNAZIONALE

MINISTERO PER I BENI CULTURALI E AMBIENTALI
DIREZ. GEN. DELLE ANTICHITA' E BELLE ARTI

REGIONE

N.

16/00011668

ITA:

SOPRINTENDENZA ARCHEOLOGICA DELLA PUGLIA

63

PUGLIA

(5605241) Roma, 1975 - Ist. Poligr. Stato - S. (c. 1.000.000)

PROVINCIA E COMUNE: **BA-BARI**LUOGO DI COLLOCAZIONE: **Museo archeologico**INV. **6648 b**OGGETTO: **Skyphos tipo Gnathia**

PROVENIENZA (rif. I.G.M.):

DATI DI SCAVO: **Coll. Pelese**
(o altra acquisizione)

INV. DI SCAVO:

DATAZIONE: **Terzo quarto sec. IV a. C.**ATTRIBUZIONE: **Ceramica tipo Gnathia**MATERIALE E TECNICA: **Argilla camoscio-scuro. Vernice nera lucen-
te**MISURE: **Alt. 10,4; diam. orlo 10,1; piede 4,7**STATO DI CONSERVAZIONE: **Integro. Diffuse incrostazioni bianca-
stre sul lato B**CONSISTENZA ATTUALE DEL MATERIALE: **Non deperibile**

ESAME DEI REPERTI:

CONDIZIONE GIURIDICA: **Proprietà della provincia di Bari**

NOTIFICHE:

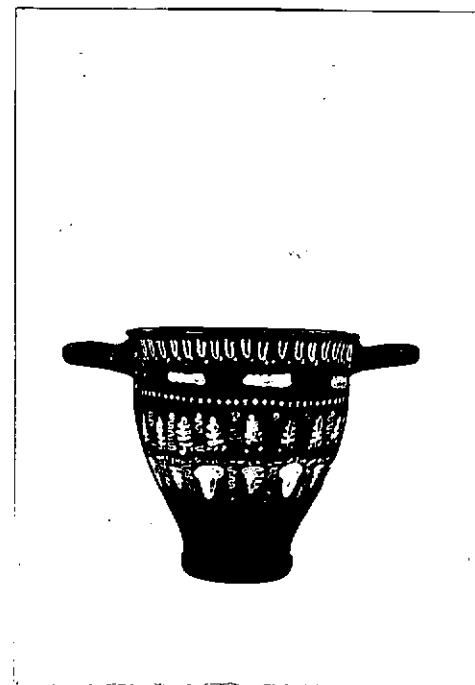
NEG. **11840/41**

DESCRIZIONE: **corpo tozzo allungato, con pareti spesse ed orlo appena svasato e con rastremazioni verso il piede disco; anse a cordolo orizz., quasi ad anello. Fondo risparmiato ad ingubbiatura mattone. Dec.: lato A: orizzont. tra le anse: sotto linea graffita: kyma ionico puntinato, bianco, a profilo graffito; e tra due coppie di linee parallele graffite: serie di bacchette a bordi ondulati, a colori alterni giallo e amaran- to su linea puntinata bianca-gialla. (Tipo NH, D). Sul corpo; tralcio di vite, amaran- to, a doppio festone bian- co-giallo: eretto e senza grappolo quello sup.; pendu- lo e a tre elementi quello inf. Lato B: orizzont. tra le anse: ramo d'edera, bianco, con stelo a doppio pro- filo graffito e foglioline cuoriformi staccate.**

RESTAURI:

ESEGUITI:

PROCEDIMENTI SEGUITI:

BIBLIOGRAFIA, INVENTARI:

FOTOGRAFIE: SOPRINTENDENZA ARCHEOLOGICA
TARANTO

A.F.S. n° 11840-41 Cat. Bari

DISEGNI:

ESAME DEI SITI E DEI TERRENI:

RIFERIMENTO OGGETTI DELLO STESSO COMPLESSO:

COMPILATORE DELLA SCHEDA:

Agresti Giuseppina

G. Agresti

DATA:

Novembre 1978

VISTO DEL FUNZIONARIO RESPONSABILE



[Signature]

ALLEGATI:

Io sottoscritto mi obbligo alla conservazione dell'oggetto descritto nel presente foglio secondo le norme della Legge 1° Giugno 1939, n. 1089 e Regolamento approvato con R. Decreto n. 363 del 30 Gennaio 1913; di conseguenza a non rimuoverlo dal posto che occupa, a non apportarvi modificazioni senza conseguire preventiva approvazione del Ministero dell'Istruzione, e a non menomarne in alcun modo il pubblico godimento.

DATA:

VISTO DEL SOPRINTENDENTE

FIRMA

AGGIORNAMENTI:

OSSERVAZIONI:

RIFERIMENTO VECCHIE SCHEDE: