

RA

CODICI

|                      |                            |  |         |        |
|----------------------|----------------------------|--|---------|--------|
| N. CATALOGO GENERALE | N. CATALOGO INTERNAZIONALE | MINISTERO DELLA PUBBLICA ISTRUZIONE<br>DIREZ. GEN. DELLE ANTICHITA' E BELLE ARTI | REGIONE | N.     |
| 16/00011653          | ITA:                       | SOPRINTEND. ANTICHITA' DELLA PUGLIA - TARANTO                                    | 63      | PUGLIA |

BA-BARI

PROVINCIA E COMUNE:

Museo archeologico

6892

LUOGO DI COLLOCAZIONE:

INV.

Patera apula sovraddipinta

OGGETTO:

PROVENIENZA (rif. I.G.M.): dalla Collezione Polese, Bari.

DATI DI SCAVO:  
(o altra acquisizione)

INV. DI SCAVO:

seconda metà del IV sec. a.C.

DATAZIONE:

Gruppo del Cigno Rosso

ATTRIBUZIONE:

MATERIALE: Argilla color camoscio scuro; ingubbiata; vernice nera opaca; sovraddipintura rosso cupo.

MISURE: H. cm. 4; d. base cm. 6,3; d. orlo cm. 16,7.

MISURE:

STATO DI CONSERVAZIONE: Frattura restaurata all'orlo. Bolte sotto la coppa e la base. Sbraccature.

CONSISTENZA ATTUALE DEL MATERIALE:

ESAME DEI REPERTI:

CONDIZIONE GIURIDICA:

Proprietà dello Stato  
a Provincia di Bari.

NOTIFICHE:

(2603398) Roma, 1972 - Ist. Poligr. Stato - S. (c. 600.000)

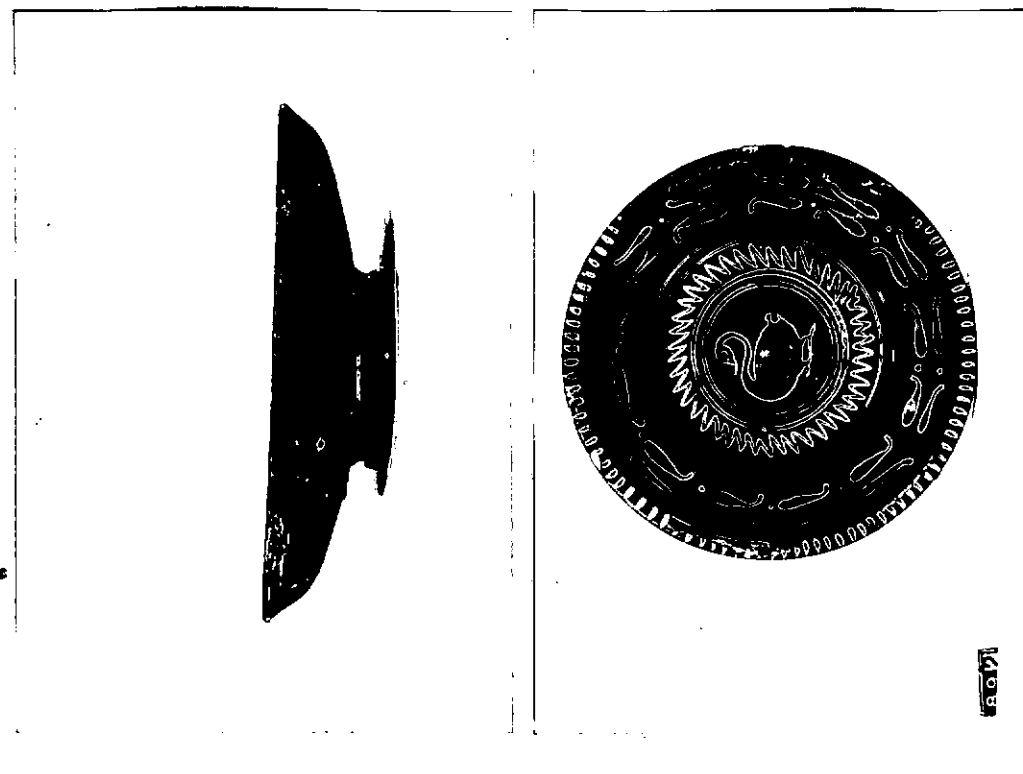

NEG. 8728-9

DESCRIZIONE: Base ad anello costituita da due elementi sovrapposti, uno cilindrico, l'altro a disco rigonfio; coppa espansa a profilo lievemente campanulato verso il bordo. All'interno l'orlo si presenta rilevato a profilo rigonfio. Decorazione: Vernice nera su tutto il corpo, ad eccezione della base del piede, in rosso risparmiato. All'interno del pezzo motivi sovraddipinti in rosso cupo, ripartiti in fasce concentriche separate da gruppi di due fasce parallele di diverso spessore. Sul bordo grossi tratti a raggiata; verso l'interno tralcio di eucalipto con bacche; motivo a linea spezzata; nel medaglione sul fondo cigno di profilo.

RESTAURI:

ESEGUITI:

PROCEDIMENTI SEGUITI:



BIBLIOGRAFIA, INVENTARI:

- La Collezione Polase nel Museo di Bari,  
Bari 1970, n. 203, p. 71, fig. a tav. XLIV.  
J.D. BENNETT, Stratton Vase Painting, Oxford 1947, lec  
Arch Group, p. 203.

FOTOGRAFIE:

2044 B.

SOPRINTENDENZA ARCHEOLOGICA  
TARANTO

A.F.S. n° 8428-9 Cat. E Bari

DISEGNI:

ESAME DEI SITI E DEI TERRENI:

RIFERIMENTO OGGETTI DELLO STESSO COMPLESSO:

Collezione Polcese: inv. 6197-7071.

Ceramica corinzia e attica;

ceramica italiota a figure rosse;

ceramica indigena;

ceramica a vernice nera;

ceramica di Gnathia e sovraddipinta;

bronzi;

terrecotte figurate;

vetri;

oggetti d'ornamento in argento, ambra e avorio.

COMPILATORE DELLA SCHEDA:

DATA: Gennaio 1979

Filonena Rossi

*Rossi*

VISTO DEL FUNZIONARIO RESPONSABILE



*Esposito*

ALLEGATI:

OSSERVAZIONI:

Acquisto del 1925 dal Sign. Arturo Polese, Bari.

RIFERIMENTO VECCHIE SCHEDE:

29 agosto 1967 (L. Conte)  
1973 (S.C. Rogate Uglietti)

Io sottoscritto mi obbligo alla conservazione dell'oggetto descritto nel presente foglio secondo le norme della Legge 1° Giugno 1939, n. 1089 e Regolamento approvato con R. Decreto n. 363 del 30 Gennaio 1913; di conseguenza a non rimuoverlo dal posto che occupa, a non apportarvi modificazioni senza conseguire preventiva approvazione del Ministero dell'Istruzione, e a non menomarne in alcun modo il pubblico godimento.

DATA: \_\_\_\_\_

VISTO DEL SOPRINTENDENTE

FIRMA

AGGIORNAMENTI: