

RA

CODICI

N. CATALOGO GENERALE

N. CATALOGO INTERNAZIONALE

MINISTERO PER I BENI CULTURALI E AMBIENTALI  
UFFICIO CENTRALE PER I BENI A.A.A.S.  
ISTITUTO CENTRALE PER IL CATALOGO E LA DOCUMENTAZIONE

REGIONE

N.

16 / 00109983

ITA:

SOPRINTENDENZA ARCHEOLOGICA - TARANTO

16

PUGLIA

Roma, 1992 - I.P.Z.S. - P.V.

PROVINCIA E COMUNE: BA - BARI

LUOGO DI COLLOCAZIONE: MUSEO ARCHEOLOGICO

INV. 3997

OGGETTO: Fibula ad occhiali

PROVENIENZA (rif. I.G.M.): Ascoli Satriano

DATI DI SCAVO:  
(o altra acquisizione)

INV. DI SCAVO:

DATAZIONE: I età del Ferro (VIII sec. a.C.)

ATTRIBUZIONE: Cultura daunia

MATERIALE E TECNICA: Bronzo

MISURE: Lungh. 21,5 largh. 10,5

STATO DI CONSERVAZIONE: Lacunoso: la staffa non è completa

CONSISTENZA ATTUALE DEL MATERIALE: Non deperibile

ESAME DEI REPERTI:

CONDIZIONE GIURIDICA: Proprietà della Provincia di Bari

NOTIFICHE:

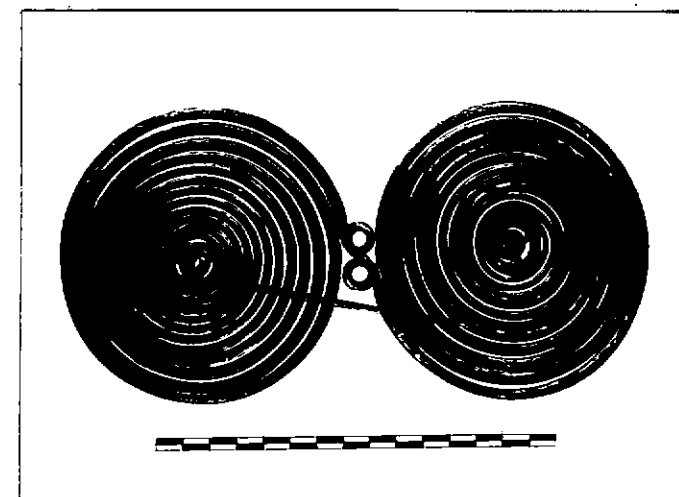

NEG. 42199

## DESCRIZIONE:

Arco costituito da due spirali di filo di bronzo collegate al centro, con un cappio a 8; staffa e l'ago sono costituiti dal prolungamento delle due spirali.

(Cfr. SUNDWALL, 1943, tipo E I alfa b;  
B. CHIARTANO, La necropoli dell'età del Ferro dell'Incoronata e di S. Teodoro (scavi 1970 - 74), in NSc XXXI, 1977, Roma 1983, p. 53, T. 99, fig. 50, variante a;

F. LO SCHIAVO, La Daunia e l'Adriatico, in Civiltà dei Dauni nel quadro del mondo italico, Atti del XIII Convegno di studi etruschi e italici, Firenze 1984, p.228, fig.5,1)

**RESTAURI:**

**ESEGUITI:**

**PROCEDIMENTI SEGUITI:**

**BIBLIOGRAFIA, INVENTARI:**

F. RADINA, La sezione preistorica, in Il Museo  
archeologico di Bari, Bari 1983, p. 25, tav. 9,10.

**FOTOGRAFIE:**

**DISEGNI:**

**ESAME DEI SITI E DEI TERRENI:**

**RIFERIMENTO OGGETTI DELLO STESSO COMPLESSO:**

COMPILATORE DELLA SCHEDA: Dott.ssa Carola Striccoli  
DATA: Bari, 20/10/1992 *Carola Striccoli*

VISTO DEL FUNZIONARIO RESPONSABILE: **FRANCESCA RADINA**  
*Francesca Radina*



ALLEGATI:

OSSERVAZIONI:

RIFERIMENTO VECCHIE SCHEDE:

Io sottoscritto mi obbligo alla conservazione dell'oggetto descritto nel presente foglio secondo le norme della Legge 1° Giugno 1939, n. 1089 e Regolamento approvato con R. Decreto n. 363 del 30 Gennaio 1913; di conseguenza a non rimuoverlo dal posto che occupa, a non apportarvi modificazioni senza conseguire preventiva approvazione del Ministero per i Beni Culturali e Ambientali, e a non menomarne in alcun modo il pubblico godimento.

DATA: .....

VISTO DEL DIRETTORE DELL'ISTITUTO

FIRMA

AGGIORNAMENTI: