



CODICI

16/00015953

ITA:

SOPRINTENDENZA ARCHEOLOGICA DELLA PUGLIA -  
TARANTO

63

PUGLIA

(5605241) Roma, 1975 - Ist. Poligr. Stato - S. (c. 1.000.000)

PROVINCIA E COMUNE: BA-BARI

LUOGO DI COLLOCAZIONE: Museo Archeologico

INV. 1015

OGGETTO: Prochoe apula a figure rosse

PROVENIENZA (rif. I.G.M.): Canosa (F 176, IV, SO)

DATI DI SCAVO: -  
(o altra acquisizione)

INV. DI SCAVO: -

DATAZIONE: Ultimo trentennio del IV sec. a.C.

ATTRIBUZIONE: Tardo apulo

MATERIALE E TECNICA: Argilla canoscio, ingubbiatura rosso  
arancio; vernice nera poco lucente; sovraddipintura in  
bianco e giallo. Macchie di cottura. Modellato al tornio.MISURE: Alt. all'ansa 46,5; alt. all'orlo 40; diam. piede  
11.STATO DI CONSERVAZIONE: Scheggiature; sovraddipintura caduta  
in alcuni punti. Il pezzo, frammentario, è stato riat-  
taccato e reintegrato dal restauro.

CONSISTENZA ATTUALE DEL MATERIALE: -

ESAME DEI REPERTI: -

CONDIZIONE GIURIDICA: Proprietà della Provincia di Bari

NOTIFICHE: -

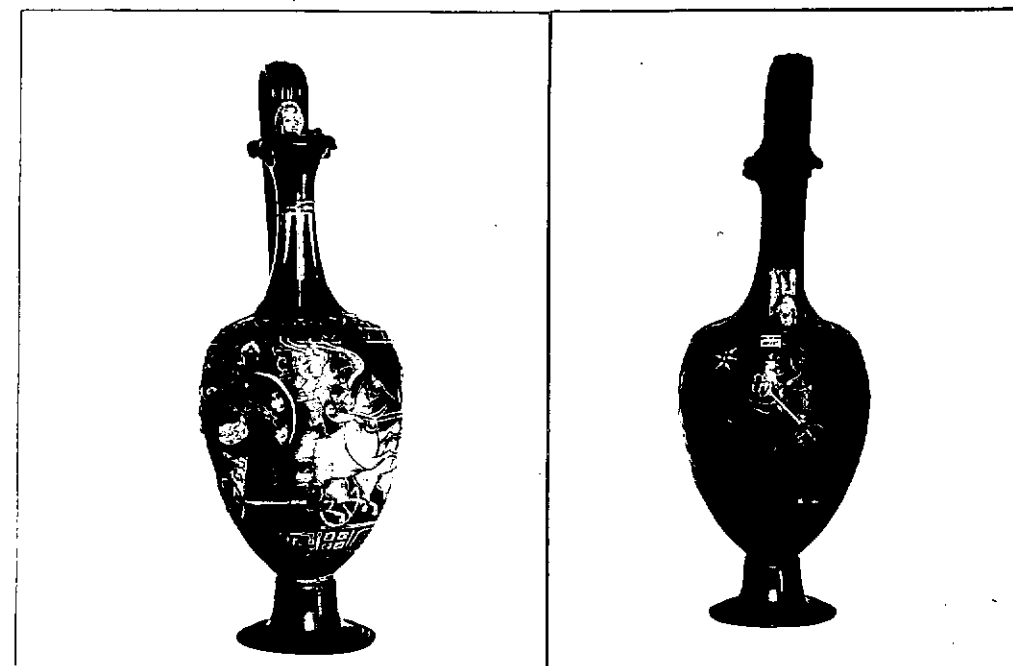

NEG. 4447-48

## DESCRIZIONE:

Piede campanulato con duplice scanalatura al taglio e risega all'attacco col corpo; corpo ovoidale; spalla obliqua a profilo convesso; lungo collo a profilo concavo; labbro trilobato con risega al taglio; anse sovrastante a nastro piatta all'interno, con duplice costolatura all'esterno e due protomi femminili ricavate da matrici stanche in corrispondenza degli attacchi.

Sul corpo è raffigurata in un fregio continuo l'apoteosi di Herakles accompagnato da Minerva, Nike, Hermes. Da sinistra verso destra: Herakles con clava e leontè su un carro tirato da quattro cavalli in corsa. Accanto ad Herakles, Minerva con chitone, himation legato sul davanti, elmo, scudo. Leggermente china verso destra, nell'atto di reggere le redini di quattro cavalli, Nike alata con capelli legati sulla nuca, chi-

RESTAURI:

ESEGUITI:

PROCEDIMENTI SEGUITI:

BIBLIOGRAFIA, INVENTARI:

SOPRINTENDENZA ARCHEOLOGICA

FOTOGRAFIE:

TARANTO

A.F.S. n° 4447-48 cat. BARI

DISEGNI:

ESAME DEI SITI E DEI TERRENI:

RIFERIMENTO OGGETTI DELLO STESSO COMPLESSO:

111 112 113

114 115 116

COMPILATORE DELLA SCHEDA: *Anna Stella Dongiovanni*  
Anna Stella Dongiovanni

DATA: 11 MAG. 1982

VISTO DEL FUNZIONARIO RESPONSABILE:

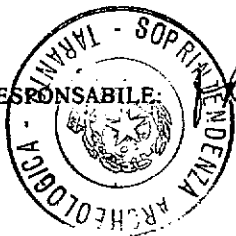

ALLEGATI: N° 1 allegato

OSSERVAZIONI: Il pezzo è privo del fondo.

RIFERIMENTO VECCHIE SCHEDE:

Io sottoscritto mi obbligo alla conservazione dell'oggetto descritto nel presente foglio secondo le norme della Legge 1° Giugno 1939, n. 1089 e Regolamento approvato con R. Decreto n. 363 del 30 Gennaio 1913; di conseguenza a non rimuoverlo dal posto che occupa, a non apportarvi modificazioni senza conseguire preventiva approvazione del Ministero dell'Istruzione, e a non menomarne in alcun modo il pubblico godimento.

DATA: .....

VISTO DEL SOPRINTENDENTE

FIRMA

AGGIORNAMENTI:

RA	N. CATALOGO GENERALE	N. CATALOGO INTERNAZIONALE	 MINISTERO PER I BENI CULTURALI E AMBIENTALI DIREZ. GEN. DELLE ANTICHITA' E BELLE ARTI	
	46/00015953	ITA:	SOPRINTENDENZA ARCHEOLOGICA DELLA PUGLIA-TARANTO	63
	ALLEGATO N. ....1..... (segue descrizione)			

(5605243) Roma, 1975 - Ist. Poligr. Stato - S. (c. 200.000)

tone, collana, armille. Segue, sul retro, Hermes gradiente verso destra con mantello poggiato sulla spalla e legato sul davanti; porta stephane radiata, caduceo, ali ai piedi. Nel campo, tre rosette e motivi a stella stilizzati.

Decorazione accessoria: sono risparmiati, la parte interna del piede, il taglio, una sottile fascia tra il piede ed il corpo, l'attacco inferiore interno dell'ansa con una porzione contigua sul collo, una fascia alla base di quest'ultimo. Al limite inferiore della parte decorata, motivo di meandro a spirale alternato a riquadri con punti; sulla spalla, fregio di rosette alternato a dischi a forma di phialai con punto centrale e raggi con due gruppi di tre puntini contrapposti e ovoli con punti sottoposti; sul collo, coppia di linee da cui scendono foglie acuminata; sull'attacco inferiore esterno dell'ansa, tratti.