

RA

N. CATALOGO GENERALE

N. CATALOGO INTERNAZIONALE

MINISTERO PER I BENI CULTURALI E AMBIENTALI
DIREZ. GEN. DELLE ANTICHITA' E BELLE ARTI

REGIONE

N.

CODICI

16/00014173

ITA:

SOPRINTENDENZA ARCHEOLOGICA DELLA PUGLIA

63

PUGLIA

(5605241) Roma, 1975 - Ist. Poligr. Stato - S. (c. 1.000.000)

PROVINCIA E COMUNE: BA - BARI

LUOGO DI COLLOCAZIONE: Museo Archeologico INV. 5913

OGGETTO: Tazza ovoidale

PROVENIENZA (rif. I.G.M.): Andria (P 176 i 50)

DATI DI SCAVO: Dono Porro Legano 1911 INV. DI SCAVO:
(o altra acquisizione)

DATAZIONE: Neolitico-inizi età del Bronzo (inizi II mill. a.C.)

ATTRIBUZIONE: Protoappenninico

MATERIALE E TECNICA: Impasto; superficie bruniccia con avvampa-
ture, lisciata.

MISURE: Alt. 11,9; diam. bocca 19

STATO DI CONSERVAZIONE: Ricomposta e integrata; incrostazioni
sulle superfici e sbreccature sull'orlo.

CONSISTENZA ATTUALE DEL MATERIALE:

ESAME DEI REPERTI:

CONDIZIONE GIURIDICA: Proprietà della Provincia di Bari

NOTIFICHE:

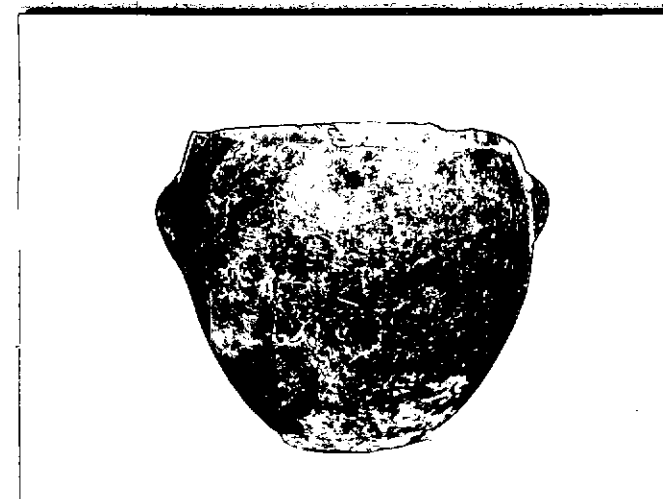

NEG. 5829

DESCRIZIONE:

Orlo rientrante, assottigliato; corpo ovoidale, con pa-
reti rastremate verso il fondo, piano; due piccole an-
se cieche contrapposte, impostate sul punto di massima
espansione.

RESTAURI:

ESEGUITI:

PROCEDIMENTI SEGUITI:

BIBLIOGRAFIA, INVENTARI:

M. GERVASIO, I dolmen e la civiltà del Bronzo nelle Puglie,
Bari, 1913; pp. 195 - 203.

FOTOGRAFIE: **SOPRINTENDENZA ARCHEOLOGICA**
TARANTO
A.F.S. n° 5829 ~~di~~ BARI

DISEGNI:

ESAME DEI SITI E DEI TERRENI:

RIFERIMENTO OGGETTI DELLO STESSO COMPLESSO:

Impacto: inv. 5511 - 5516.

COMPILATORE DELLA SCHEDA:

Annamaria Tunzi Annamaria Tunzi

DATA: 24-11-'81

VISTO DEL FUNZIONARIO RESPONSABILE:



Francesco Raddi

ALLEGATI:

OSSERVAZIONI:

RIFERIMENTO VECCHIE SCHEDE:

Io sottoscritto mi obbligo alla conservazione dell'oggetto descritto nel presente foglio secondo le norme della Legge 1° Giugno 1939, n. 1089 e Regolamento approvato con R. Decreto n. 363 del 30 Gennaio 1913; di conseguenza a non rimuoverlo dal posto che occupa, a non apportarvi modificazioni senza conseguire preventiva approvazione del Ministero dell'Istruzione, e a non menomarne in alcun modo il pubblico godimento.

DATA:

VISTO DEL SOPRINTENDENTE

FIRMA

AGGIORNAMENTI: