



16/00011615

ITA:

SOPRINTENDENZA ALLE ANTICHITA' DELLA PUGLIA

63

PUGLIA

3

(5605241) Roma, 1975 - Ist. Poligr. Stato - S. (c. 1.000.000)

PROVINCIA E COMUNE: **BA - Bari**LUOGO DI COLLOCAZIONE: **Museo Archeologico** INV. **23242**OGGETTO: **Coppa biansata con decorazione lineare**PROVENIENZA (rif. I.G.M.): **Bari, Conv. S. Scolastica (F. 177, II NB)**DATI DI SCAVO: **11 giugno 1976** INV. DI SCAVO:
(o altra acquisizione) **deposito presso il fianco Sud della tomba n. 5**DATAZIONE: **IV sec. a.C.**ATTRIBUZIONE: **Fabbrica indigena peuceta**MATERIALE E TECNICA: **Argilla rosata; vernice bruna**MISURE: **alt. 5,0; diam. piede 6,0; diam. orlo 16,4**STATO DI CONSERVAZIONE: **Ricomposta da vari frammenti, con minuscole integrazioni delle lacune sulle giunture; macchie di ossido di ferro su un'ansa.**

CONSISTENZA ATTUALE DEL MATERIALE:

ESAME DEI REPERTI:

CONDIZIONE GIURIDICA: **Proprietà dello Stato**

NOTIFICHE:

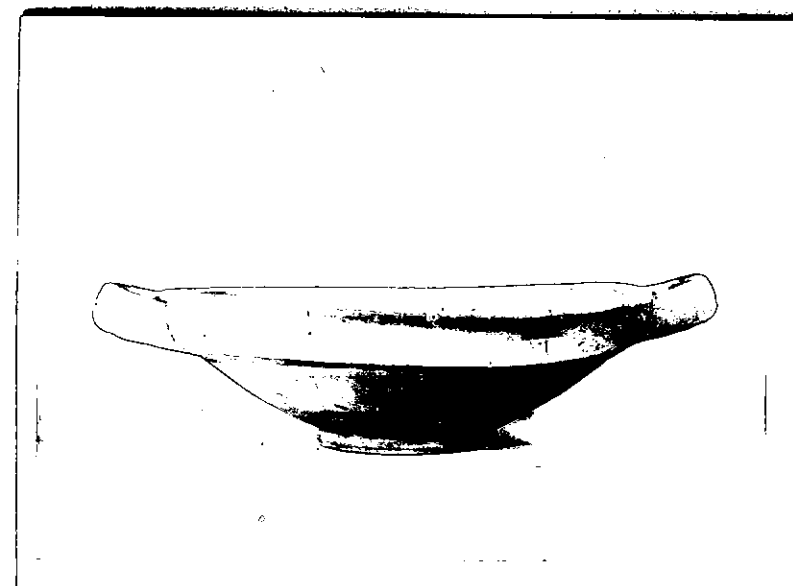

NEG. 6348

DESCRIZIONE: **Piede ad anello; corpo troncoconico; orlo troncoconico superiormente ripiegato ed appiattito; anse oblique a nastro. Decorata con fasce sulla carena e sul piede.****Nota : il tipo è diffuso, con decorazione più ricca, nelle tombe peucete di fine V e di tutto il IV sec. a.C. Cfr. SCARFI, "N.A.L." XLV (1961), tombe nn. 2, 3, 4, 6, 7; CHIECO DIANCHI-MARTINI, "N.Sc." 1964, tombe nn. 8, 9.**

RESTAURI:

Autunno 1976

ESEGUITI:

PROCEDIMENTI SEGUITI:

- 1) Incollaggio con mastice "Peligom"
- 2) Integrazione delle lacune in gesso misto a polvere di mattone e polvere di marmo, rivestito con gomma-lacca diluita in alcool

BIBLIOGRAFIA, INVENTARI:

FOTOGRAFIE:

SOPRINTENDENZA ARCHEOLOGICA

TARANTO

A.F.S. n° 6948 Cat. Bari

DISEGNI:

ESAME DEI SITI E DEI TERRENI:

RIFERIMENTO OGGETTI DELLO STESSO COMPLESSO:
dal n.23240 al n.23243

COMPILATORE DELLA SCHEDA: *Arcangelo Formoso*

DATA: **Gennaio 1979**

VISTO DEL FUNZIONARIO RESPONSABILE:



De Filippis

ALLEGATI:

OSSERVAZIONI:

L'oggetto si trova temporaneamente in esposizione nel Rettorato dell'Università

RIFERIMENTO VECCHIE SCHEDE:

Io sottoscritto mi obbligo alla conservazione dell'oggetto descritto nel presente foglio secondo le norme della Legge 1° Giugno 1939, n. 1089 e Regolamento approvato con R. Decreto n. 363 del 30 Gennaio 1913; di conseguenza a non rimuoverlo dal posto che occupa, a non apportarvi modificazioni senza conseguire preventiva approvazione del Ministero dell'Istruzione, e a non menomarne in alcun modo il pubblico godimento.

DATA:

VISTO DEL SOPRINTENDENTE

FIRMA

AGGIORNAMENTI: