



PROVINCIA E COMUNE: BA - Bari

LUOGO DI COLLOCAZIONE: Museo Archeologico INV. 23231

OGGETTO: Brocchetta acroma

PROVENIENZA (rif. I.G.M.): Bari, Conv. S. Scolastica (F. 177, II NE)

DATI DI SCAVO: 4 ottobre 1975 INV. DI SCAVO:
(o altra acquisizione) tomba n. 4 (a sarcofago)

DATAZIONE: Metà V, sec. a.C.

ATTRIBUZIONE: Fabbrica indigena peuceta

MATERIALE E TECNICA: Argilla rosata

MISURE: alt. 5,6; diam. base 3,7; diam. orlo 5,0

STATO DI CONSERVAZIONE: L'ansa e tratti dell'orlo sono di restauro; pareti sbreccate in vari punti

CONSISTENZA ATTUALE DEL MATERIALE:

ESAME DEI REPERTI:

CONDIZIONE GIURIDICA: Proprietà dello Stato

NOTIFICHE:

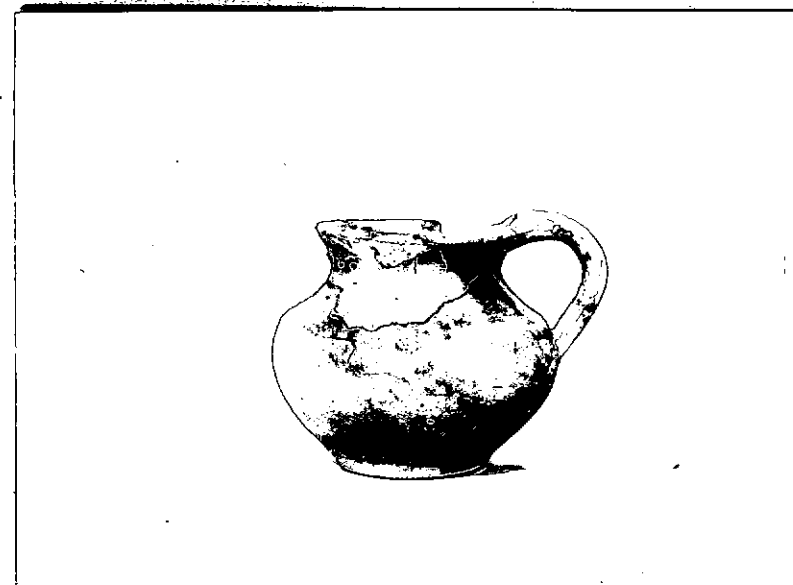

DESCRIZIONE: Fondo piatto; corpo emisferico rastremato in basso; spalla troncoconico con orlo svasante; ansa (mancante) verticale a bastoncino. NEG. 6939

RESTAURI:

ottobre-novembre 1975

ESEGUITI:

PROCEDIMENTI SEGUITI:

Integrazione delle lacune in gesso misto a polvere di
mattoni e polvere di marmo, rivestito con gommialacca di
lucca in alcool

BIBLIOGRAFIA, INVENTARI:

SOPRINTENDENZA ARCHEOLOGICA

FOTOGRAFIE:

TARANTO

n° 6939 Cat. Basi

DISEGNI:

ESAME DEI SITI E DEI TERRENI:

RIFERIMENTO OGGETTI DELLO STESSO COMPLESSO:
Ceramiche dal n.23221 al n.23231
Metalli dal n.23232 al 23233

COMPILATORE DELLA SCHEDA: *Arcangelo Fornaro*

DATA: **Gennaio 1979**

VISTO DEL FUNZIONARIO RESPONSABILE:

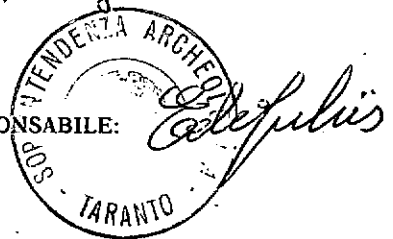

ALLEGATI:

OSSERVAZIONI:

L'oggetto si trova temporaneamente in esposizione nel Rettorato dell'Università

RIFERIMENTO VECCHIE SCHEDE:

Io sottoscritto mi obbligo alla conservazione dell'oggetto descritto nel presente foglio secondo le norme della Legge 1° Giugno 1939, n. 1089 e Regolamento approvato con R. Decreto n. 363 del 30 Gennaio 1913; di conseguenza a non rimuoverlo dal posto che occupa, a non apportarvi modificazioni senza conseguire preventiva approvazione del Ministero dell'Istruzione, e a non menomarne in alcun modo il pubblico godimento.

DATA:

VISTO DEL SOPRINTENDENTE

FIRMA

AGGIORNAMENTI: