

RA

N. CATALOGO GENERALE

N. CATALOGO INTERNAZIONALE

MINISTERO PER I BENI CULTURALI E AMBIENTALI
DIREZ. GEN. DELLE ANTICHITA' E BELLE ARTI

REGIONE

N.

CODICI

16/00011600

ITA:

SOPRINTENDENZA ALLE ANTICHITA' DELLA PUGLIA

63

PUGLIA

5

(5605241) Roma, 1975 - Ist. Poligr. Stato - S. (c. 1.000.000)

BA - Bari

PROVINCIA E COMUNE:

Museo Archeologico

23225

LUOGO DI COLLOCAZIONE:

INV.

Brocchetta mcnoansata

OGGETTO:

Bari, Conv. S. Scolastica (F. 177, II NE)

PROVENIENZA (rif. I.G.M.):

4 ottobre 1975

DATI DI SCAVO:

(o altra acquisizione)

tomba n. 4 (a sarcofago) INV. DI SCAVO:

Metà V sec. a.C.

DATAZIONE:

Fabbrica indigena peuceta

ATTRIBUZIONE:

Argilla giallina con chiazze arancio da
cottura, vernice rossastra con chiazze brune

alt. 10,9; alt. ansa 12,3; diam. piede 5,4; diam. orlo 8,9

MISURE:

Integra; lesione da cottura a metà corpo;
stato scheggiature sulla spalla; piccole macchie di muffa

CONSISTENZA ATTUALE DEL MATERIALE:

ESAME DEI REPERTI:

Proprietà dello Stato

CONDIZIONE GIURIDICA:

NOTIFICHE:

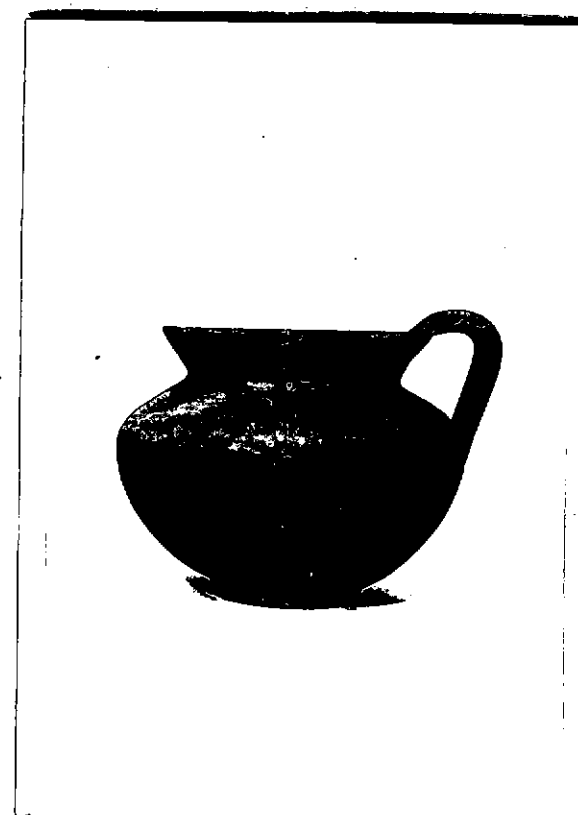

DESCRIZIONE: Piede troncoconico; corpo emisferico con
breve spalla troncoconica; orlo troncoconico; ansa
a nastro sormontante.
Decorazione. Verniciati l'orlo e la parte superiore
della spalla e dell'ansa; sbavature di vernice
all'interno del vaso.

Nota: il tipo è già presente nei corredi peuceti
della metà del VI sec. a.C. Cfr. GERVASIO, "Japigia"
I (1930), fig. 15.

NEG. 271633

RESTAURI:

ESEGUITI:

PROCEDIMENTI SEGUITI:

BIBLIOGRAFIA, INVENTARI:

FOTOGRAFIE:

SOPRINTENDENZA ARCHEOLOGICA

TARANTO

A.F.S. n° 6933 Cat. Bari

DISEGNI:

ESAME DEI SITI E DEI TERRENI:

RIFERIMENTO OGGETTI DELLO STESSO COMPLESSO:

Ceramiche dal n.23221 al n.23231

Metalli dal n.23232 al n.23233

COMPILATORE DELLA SCHEDA:

Arcangelo Fomaro

DATA: Gennaio 1979

VISTO DEL FUNZIONARIO RESPONSABILE:

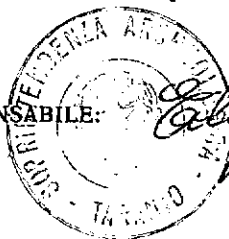

Calafatis

ALLEGATI:

OSSERVAZIONI:

L'oggetto si trova temporaneamente in esposizione nel Rettorato dell'Università

RIFERIMENTO VECCHIE SCHEDE:

Io sottoscritto mi obbligo alla conservazione dell'oggetto descritto nel presente foglio secondo le norme della Legge 1° Giugno 1939, n. 1089 e Regolamento approvato con R. Decreto n. 363 del 30 Gennaio 1913; di conseguenza a non rimuoverlo dal posto che occupa, a non apportarvi modificazioni senza conseguire preventiva approvazione del Ministero dell'Istruzione, e a non menomarne in alcun modo il pubblico godimento.

DATA:

VISTO DEL SOPRINTENDENTE

FIRMA

AGGIORNAMENTI: