



CODICI

16/00011599

ITA:

SOPRINTENDENZA ALLE ANTICHITA' DELLA PUGLIA

63

PUGLIA

4

(5605241) Roma, 1975 - Ist. Poligr. Stato - S. (c. 1.000.000)

PROVINCIA E COMUNE: **BA - Bari**  
 LUOGO DI COLLOCAZIONE: **Museo Archeologico** INV. **23224**

OGGETTO: **Kantharos a decorazione lineare**

PROVENIENZA (rif. I.G.M.): **Bari, Conv. S. Scolastica (P.177, II UB)**

**4 ottobre 1975**  
 DATI DI SCAVO: **tema n. 6 (a sarcofago)** INV. DI SCAVO:  
 (o altra acquisizione)

DATAZIONE: **Metà V sec. a.C.**

ATTRIBUZIONE: **Fabbrica indigena peuceta**

MATERIALE E TECNICA: **Argilla giallina con chiazze arancio e  
 rossastre da cottura; vernice rossa con chiazze brune.**

MISURE: **alt. 11,3; alt. anse 13,6; diam. piede 5,7; diam. orlo 9,3**

STATO DI CONSERVAZIONE: **Integro; una scheggiatura sulla parte in-  
 teriore dell'orlo, con integrazioni di restauro; un'ansa lesionata**

CONSISTENZA ATTUALE DEL MATERIALE:

ESAME DEI REPERTI:

CONDIZIONE GIURIDICA: **Proprietà dello Stato**

NOTIFICHE:

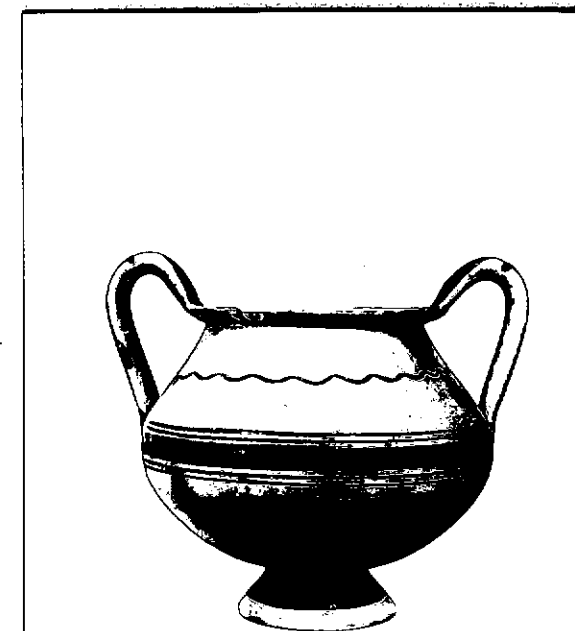

**6434**  
 DESCRIZIONE: **Piede troncoconico; corpo emisferico con  
 troncoconico; orlo troncoconico; anse a nastro  
 sorreggenti.**  
 Decorazione: **Fascia sui bordi dell'orlo; sulla spalla,  
 linea ondulata interrotta sotto le anse; sulla caviglia,  
 fascia tra coppie di linee; linea a metà del  
 corpo; fascia sulla parte superiore del piede; sulle  
 anse, croce di S. Andrea, tagliata da segmento orizzon-  
 tale sulla sommità.**

**Nota: Kantharoi di questo tipo si trovano nelle  
 tombe peucete del V sec. a.C. Cfr. Museo di Bari, inv.  
 n. 22120, dalla tomba di Bari, Via Amendola (1969).**

RESTAURI:

ESEGUITI: ottobre novembre 1975

PROCEDIMENTI SEGUITI:

Piccole integrazioni di lacune con gesso misto a polvere di mattone o polvere di marmo, rivestito con gomma-lacca diluita in alcool

BIBLIOGRAFIA, INVENTARI:

SOPRINTENDENZA ARCHEOLOGICA  
FOTOGRAFIE: TARANTO  
F.S. n° 6931 Cat. Bari

DISEGNI:

ESAME DEI SITI E DEI TERRENI:

RIFERIMENTO OGGETTI DELLO STESSO COMPLESSO:

Ceramiche dal n.23221 al n.23231

Metalli dal n.23232 al n.23233

COMPILATORE DELLA SCHEDA: *Arcangelo Formaro*

DATA: **Gennaio 1979**

VISTO DEL FUNZIONARIO RESPONSABILE:



ALLEGATI:

OSSERVAZIONI:

**L'oggetto si trova temporaneamente in esposizione nel Settore dell'Università**

RIFERIMENTO VECCHIE SCHEDE:

Io sottoscritto mi obbligo alla conservazione dell'oggetto descritto nel presente foglio secondo le norme della Legge 1° Giugno 1939, n. 1089 e Regolamento approvato con R. Decreto n. 363 del 30 Gennaio 1913; di conseguenza a non rimuoverlo dal posto che occupa, a non apportarvi modificazioni senza conseguire preventiva approvazione del Ministero dell'Istruzione, e a non menomarne in alcun modo il pubblico godimento.

DATA: .....

VISTO DEL SOPRINTENDENTE

FIRMA

AGGIORNAMENTI: