

RA

N. CATALOGO GENERALE

N. CATALOGO INTERNAZIONALE

MINISTERO PER I BENI CULTURALI E AMBIENTALI
DIREZ. GEN. DELLE ANTICHITA' E BELLE ARTI

REGIONE

N.

CODICI

16/00011596

ITA:

SOPRINTENDENZA ALLE ANTICHITA' DELLA PUGLIA

63

PUGLIA

1

(5605241) Roma, 1975 - Ist. Poligr. Stato - S. (c. 1.000.000)

DA - Bari

PROVINCIA E COMUNE:

Museo Archeologico

INV. 23221

LUOGO DI COLLOCAZIONE:

OGGETTO: Cratere con decorazione lineare

OGGETTO:

PROVENIENZA (rif. I.G.M.): Bari, Conv. S. Scolastica (P. 177, II NB)

4 ottobre 1975

DATI DI SCAVO:

(o altra acquisizione)

tomba n. 4 (a sarcofago) INV. DI SCAVO:

DATAZIONE: Notà V sec. a.C.

DATAZIONE:

Fabbrica indigena peuceta

ATTRIBUZIONE:

Argilla rosata; vernice rosso-arancio

MATERIALE E TECNICA:

alt. 23,4; diam. piede 10,5; diam. orlo 23,5

MISURE:

Integro; una scheggiatura al centro del
stato. Conservazione evanida e a tratti scrostata

CONSISTENZA ATTUALE DEL MATERIALE:

ESAME DEI REPERTI:

Proprietà dello Stato

CONDIZIONE GIURIDICA:

NOTIFICHE:

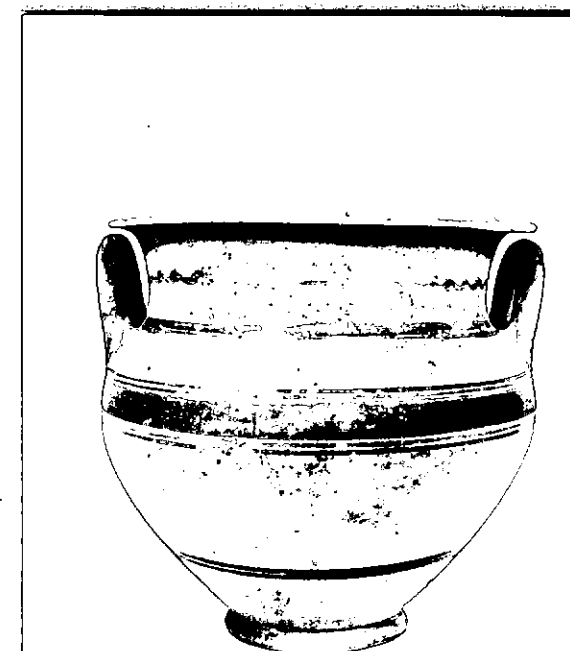

6928

Breve piede troncoconico; corpo svasante con labbro estroflesso orizzontale; due anse verticali a bastoncello. Decorazione. Sul labbro, due fasce marginali; sull'orlo, banda ondulata che si interrompe presso le anse; sulla spalla, una fascia per ogni lato che, sotto le anse, flettono in basso incrociandosi; fascia tra due linee sulla massima espansione del corpo; due linee a metà corpo; fascia all'esterno del piede; esterno delle anse verniciato.

Nota : crateri identici sono diffusi a Monte Sanna ce nelle tombe del V sec. a.C. Cfr. SCARFI, "M.A.L." NLV(1961), figg. 90 e 142.

RESTAURI:

ESEGUITI:

PROCEDIMENTI SEGUITI:

BIBLIOGRAFIA, INVENTARI:

FOTOGRAFIE:

SOPRINTENDENZA ARCHEOLOGICA

TARANTO

S. n°

6928

Cat.

Bari

DISEGNI:

ESAME DEI SITI E DEI TERRENI:

RIFERIMENTO OGGETTI DELLO STESSO COMPLESSO:

Ceramiche dal n.23221 al n.23231

Metalli dal n.23232 al n.23233

COMPILATORE DELLA SCHEDA: *Arcangelo Fomaro*

DATA: **Gennaio 1979**

VISTO DEL FUNZIONARIO RESPONSABILE:



[Signature]

ALLEGATI:

Io sottoscritto mi obbligo alla conservazione dell'oggetto descritto nel presente foglio secondo le norme della Legge 1° Giugno 1939, n. 1089 e Regolamento approvato con R. Decreto n. 363 del 30 Gennaio 1913; di conseguenza a non rimuoverlo dal posto che occupa, a non apportarvi modificazioni senza conseguire preventiva approvazione del Ministero dell'Istruzione, e a non menomarne in alcun modo il pubblico godimento.

DATA:

VISTO DEL SOPRINTENDENTE

FIRMA

AGGIORNAMENTI:

OSSERVAZIONI:

L'oggetto si trova temporaneamente in esposizione nel Rettorato dell'Università

RIFERIMENTO VECCHIE SCHEDE: