

RA

N. CATALOGO GENERALE

N. CATALOGO INTERNAZIONALE

MINISTERO PER I BENI CULTURALI E AMBIENTALI
DIREZ. GEN. DELLE ANTICHITA' E BELLE ARTI

REGIONE

N.

CODICI

16/00011574

ITA:

SOPRINTENDENZA ALLE ANTICHITA' DELLA PUGLIA

63

PUGLIA

6

(5605241) Roma, 1975 - Ist. Poligr. Stato - S. (c. 1.000.000)

PROVINCIA E COMUNE: BA - Bari

LUOGO DI COLLOCAZIONE: Museo Archeologico

s.inv.
INV.

OGGETTO: Patera monoansata dorata

PROVENIENZA (rif. I.G.M.): Bari, Conv. S. Scolastica (F.177, II NE)

DATI DI SCAVO: Novembre 1972

(o altra acquisizione) tomba n.1 (a cassa)

INV. DI SCAVO:

DATAZIONE: Ultimi decenni del IV sec. a.C.

ATTRIBUZIONE: fabbrica apula

MATERIALE E TECNICA: Argilla arancio; coloritura gialla da doratura.

MISURE: Alt. 4,0; diam. orlo 21,3.

STATO DI CONSERVAZIONE: Integra. Un paio di scalfitture; la doratura è scomparsa, lasciando una coloritura gialla.

CONSISTENZA ATTUALE DEL MATERIALE:

ESAME DEI REPERTI:

CONDIZIONE GIURIDICA: Proprietà dello Stato

NOTIFICHE:

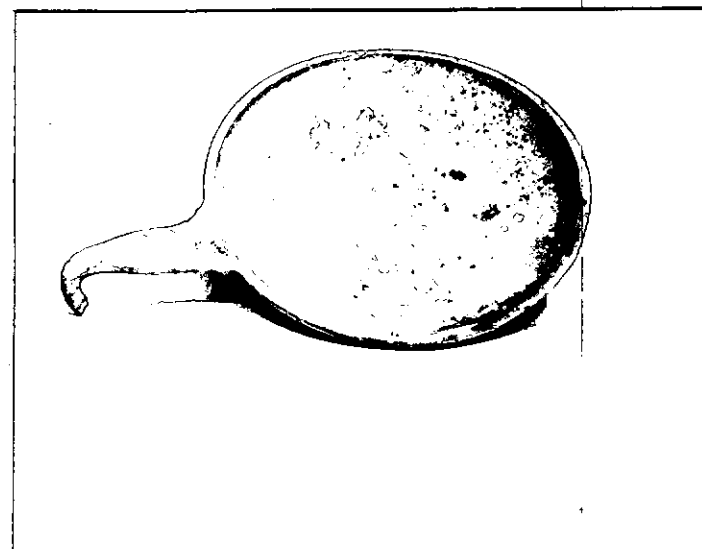

DESCRIZIONE: Base piatta, internamente concava; corpo troncoconico poco profondo con orlo rialzato; manico a nastro costolato con apice ripiegato verso il basso. Colorati l'interno, l'attaccatura del manico e la parte superiore della superficie esterna.

Nota: patere simili sono frequenti nelle tombe di Conversano. Cfr. CHIECO BIANCHI-MARTINI, "N.Sc." 1964, fig. 22, n. 9.

NEG. 6885

RESTAURI:

ESEGUITI:

PROCEDIMENTI SEGUITI:

BIBLIOGRAFIA, INVENTARI:

SOPRINTENDENZA ARCHEOLOGICA
FOTOGRAFIE: TARANTO

A.F.S. n° 5885 Cat. Bari

DISEGNI:

ESAME DEI SITI E DEI TERRENI:

RIFERIMENTO OGGETTI DELLO STESSO COMPLESSO:
9 oggetti di ceramica senza inventario

COMPILATORE DELLA SCHEDA: *Angelo Formano*

DATA: **Gennaio 1979**

VISTO DEL FUNZIONARIO RESPONSABILE



E. De Felici

ALLEGATI:

OSSERVAZIONI:

L'oggetto si trova temporaneamente in esposizione nel Rettorato dell'Università

RIFERIMENTO VECCHIE SCHEDE:

Io sottoscritto mi obbligo alla conservazione dell'oggetto descritto nel presente foglio secondo le norme della Legge 1° Giugno 1939, n. 1089 e Regolamento approvato con R. Decreto n. 363 del 30 Gennaio 1913; di conseguenza a non rimuoverlo dal posto che occupa, a non apportarvi modificazioni senza conseguire preventiva approvazione del Ministero dell'Istruzione, e a non menomarne in alcun modo il pubblico godimento.

DATA:

VISTO DEL SOPRINTENDENTE

FIRMA

AGGIORNAMENTI: