

N. CATALOGO GENERALE	N. CATALOGO INTERNAZIONALE	 MINISTERO PER I BENI CULTURALI E AMBIENTALI DIREZ. GEN. DELLE ANTICHITA' E BELLE ARTI		REGIONE	N.
16/00009985	ITA:	SOPRINTENDENZA ARCHEOLOGICA DELLA PUGLIA	63	PUGLIA	-

[5605241] Roma, 1975 - Ist. Poligr. Stato - S. (c. 1.000.000)

PROVINCIA E COMUNE: **TA - TARANTO**LUOGO DI COLLOCAZIONE: **Museo Nazionale**INV. **204998**OGGETTO: **Candelabro**

PROVENIENZA (rif. I.G.M.): -

DATI DI SCAVO:
(o altra acquisizione) -

INV. DI SCAVO:

DATAZIONE: **IV sec. a. C.**

ATTRIBUZIONE: -

MATERIALE E TECNICA: **Piombo**MISURE: **Alt. 34; diam. piattello 6,2.**

STATO DI CONSERVAZIONE: **Ridotto in due frammenti ricomponibili, deformato, lievemente incrostato e lacunoso in parte del piattello e di un uncino.**

CONSISTENZA ATTUALE DEL MATERIALE: -

ESAME DEI REPERTI: -

CONDIZIONE GIURIDICA: **Proprietà dello Stato**

NOTIFICHE: -

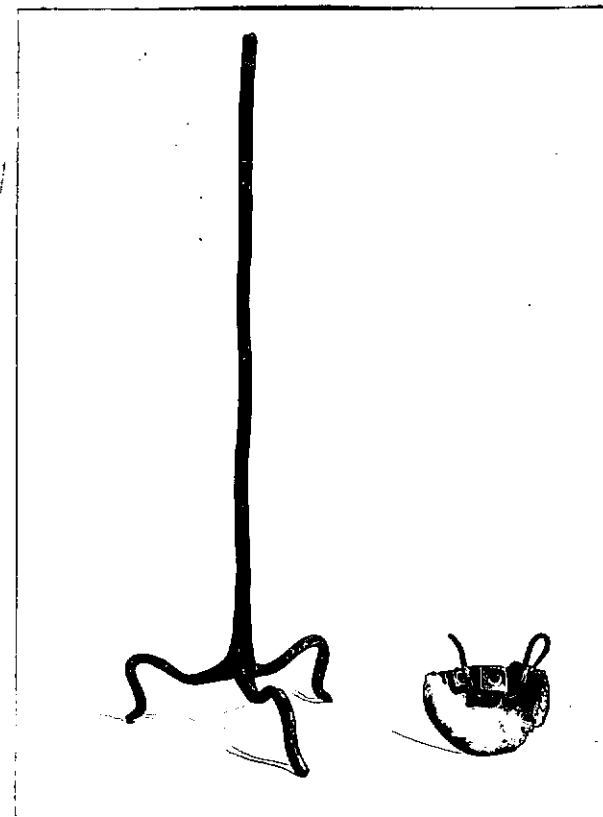

NEG. 8080 X

DESCRIZIONE: E costituito da una base a treppiede con sampe areolate in lamina spessa a sezione romboidale, da un fusto cilindrico che si assottiglia leggermente verso l'alto, su cui si inseriva, mediante un cubo un piattello circolare a lamina sottile, fornito di due ganci di sospensione ricurvi.

Due esemplari simili, ai cui ganci probabilmente venivano sospese delle lucerne o altri oggetti, sono stati rinvenuti in tombe di Monte Sannace, datate in base al corredo alla seconda metà del IV sec. a. C. (B. E. SCARFI, Gioia del Colle-Scavi nella zona di Monte Sannace- Le tombe rinvenute nel 1957, in "Mon. Ant. Lincei", XLV, 1960, tombe 3 e 7, coll. 209-210 e 297-298, figg. 52:37 e 126:35.

RESTAURI:

ESEGUITI:

PROCEDIMENTI SEGUITI:

BIBLIOGRAFIA, INVENTARI:

SUPRINTENDENZA ARCHEOLOGICA

FOTOGRAFIE:

TARANTO

A.F.S. n° 8080 Cat. X

DISEGNI:

ESAME DEI SITI E DEI TERRENI:

RIFERIMENTO OGGETTI DELLO STESSO COMPLESSO:

COMPILATORE DELLA SCHEDA: ANGELO CONTE

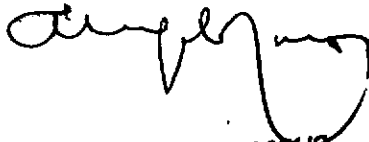

DATA: Dicembre 1979

VISTO DEL FUNZIONARIO RESPONSABILE:



dott.ssa Antonietta DELL'AGLIO

ALLEGATI:

OSSERVAZIONI: Dall'inventario generale risulta che tutto il materiale dal n.inv. 204858 al n.inv. 205000 si trovava in una cassa depositata in uno dei magazzini del Museo di Taranto, recante all'interno il seguente biglietto senza ulteriori indicazioni: "Materiale proveniente dalla Peucezia".

RIFERIMENTO VECCHIE SCHEDE:

Io sottoscritto mi obbligo alla conservazione dell'oggetto descritto nel presente foglio secondo le norme della Legge 1° Giugno 1939, n. 1089 e Regolamento approvato con R. Decreto n. 363 del 30 Gennaio 1913; di conseguenza a non rimuoverlo dal posto che occupa, a non apportarvi modificazioni senza conseguire preventiva approvazione del Ministero dell'Istruzione, e a non menomarne in alcun modo il pubblico godimento.

DATA:

VISTO DEL SOPRINTENDENTE

FIRMA

AGGIORNAMENTI: