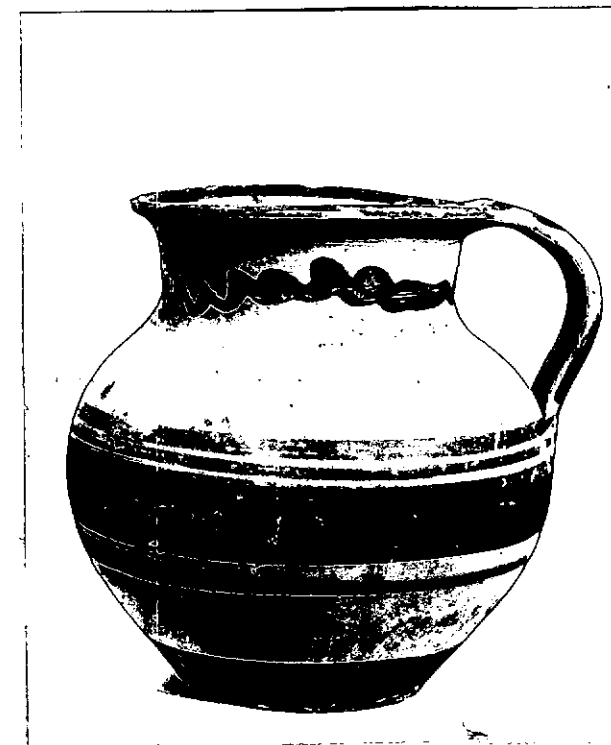

N. CATALOGO GENERALE	N. CATALOGO INTERNAZIONALE	MINISTERO PER I BENI CULTURALI E AMBIENTALI DIREZ. GEN. DELLE ANTICHITA' E BELLE ARTI		REGIONE	N.
16/00009893	ITA:	SOPRINTENDENZA ARCHEOLOGICA DELLA PUGLIA	63	PUGLIA	-

(5605241) Roma, 1975 - Ist. Poligr. Stato - S. (c. 1.000.000)

PROVINCIA E COMUNE: **TA - TARANTO**LUOGO DI COLLOCAZIONE: **Museo Nazionale**INV. **204906**OGGETTO: **Brocca monoansata**PROVENIENZA (rif. I.G.M.): **-**DATI DI SCAVO: **-**
(o altra acquisizione)

INV. DI SCAVO:

DATAZIONE: **- Prima metà VI - inizi III sec. a.C.**ATTRIBUZIONE: **- Fabbrica peuceta**MATERIALE E TECNICA: **Argilla giallo-rosata, micacea, poco depurata; vernice rosso-bruna; uso di una rotella (?).**MISURE: **Alt. 13,7; diam. 13,1.**STATO DI CONSERVAZIONE: **Lesionata sul fondo, sbreccata all'orlo e leggermente scalfita; vernice in parte scrostata, evanida e non omogenea per cottura imperfetta.**CONSISTENZA ATTUALE DEL MATERIALE: **-**ESAME DEI REPERTI: **-**CONDIZIONE GIURIDICA: **Proprietà dello Stato**NOTIFICHE: **-**NEG. **7980 X**DESCRIZIONE: **Orlo piatto ed espanso; breve ed ampio collo cilindrico, corpo ovoidale, fondo piatto, ansa a nastro verticale, congiunta all'orlo.****Decorazione: sull'orlo, fascia; sul collo, linea ondulata; sulla massima espansione del corpo, fascia tra linee orizzontali; sulla parte inferiore del corpo, ampia fascia orizzontale e serie di striature ottenute probabilmente mediante l'uso di una rotella; sull'ansa, croce di S.Andrea.****Rientra nella "CLASSE C" di De Juliis, diffusa, con scarse differenze tipologiche, in Puglia e Lucania e presente in Peucezia tra la prima metà del VI e gli inizi del III sec. a.C. (E.M. De Juliis, La ceramica geometrica della Peucezia: bilancio degli studi e prospettive dell'odierna ricerca, in ΣΑΥΑΡΧΑΙ I, 1982, pagg. 126-127, tavv. 19, 2, con bibliografia precedente**

RESTAURI:

ESEGUITI:

PROCEDIMENTI SEGUITI:

BIBLIOGRAFIA, INVENTARI:

SOPRINTENDENZA ARCHEOLOGICA

FOTOGRAFIE:

TARANTO.

A.F.S. n°

1980 Cat. X

DISEGNI:

ESAME DEI SITI E DEI TERRENI:

RIFERIMENTO OGGETTI DELLO STESSO COMPLESSO:

COMPILATORE DELLA SCHEDA: ANGELO CONTE

Angelo Conte

DATA: Dicembre 1979

VISTO DEL FUNZIONARIO RESPONSABILE:



dott.ssa Antonietta DE L'AGLIO

ALLEGATI:

Io sottoscritto mi obbligo alla conservazione dell'oggetto descritto nel presente foglio secondo le norme della Legge 1° Giugno 1939, n. 1089 e Regolamento approvato con R. Decreto n. 363 del 30 Gennaio 1913; di conseguenza a non rimuoverlo dal posto che occupa, a non apportarvi modificazioni senza conseguire preventiva approvazione del Ministero dell'Istruzione, e a non menomarne in alcun modo il pubblico godimento.

DATA: _____

VISTO DEL SOPRINTENDENTE

FIRMA

AGGIORNAMENTI:

OSSERVAZIONI: Dall'inventario generale risulta che tutto il materiale dal n.inv. 204858 al n.inv. 205000 si trovava in una cassa depositata in uno dei magazzini del Museo di Taranto, recante all'interno il seguente biglietto senza ulteriori indicazioni: "Materiale proveniente dalla Peucezia".

RIFERIMENTO VECCHIE SCHEDE: