

RA

N. CATALOGO GENERALE

N. CATALOGO INTERNAZIONALE

MINISTERO PER I BENI CULTURALI E AMBIENTALI
DIREZ. GEN. DELLE ANTICHITA' E BELLE ARTI

REGIONE

N.

CODICI I

16/00009836

ITA:

SOPRINTENDENZA ARCHEOLOGICA DELLA PUGLIA

63

PUGLIA

-

(5605241) Roma, 1975 - Ist. Poligr. Stato - S. (c. 1.000.000)

PROVINCIA E COMUNE: TA - TARANTO

LUOGO DI COLLOCAZIONE: Museo Nazionale

INV. 204849

OGGETTO: Impastatoio

PROVENIENZA (rif. I.G.M.): -

DATI DI SCAVO: -
(o altra acquisizione)

INV. DI SCAVO:

DATAZIONE: IV - III sec. a. C.

ATTRIBUZIONE: Fabbrica tarantina (?)

MATERIALE E TECNICA: Argilla color sabbia, micacea, poco depu-
rata; ingubbiatura verdognola, colore bruno; plasmato a
mano.

MISURE: Alt. 6,3; diam. 12,6.

STATO DI CONSERVAZIONE: Leggermente scheggiato ed incrostato;
del colore restano solo scarse tracce all'interno del-
la impugnatura e lungo il bordo; lievi segni di usura.

CONSISTENZA ATTUALE DEL MATERIALE: -

ESAME DEI REPERTI: -

CONDIZIONE GIURIDICA: Proprietà dello Stato

NOTIFICHE: -

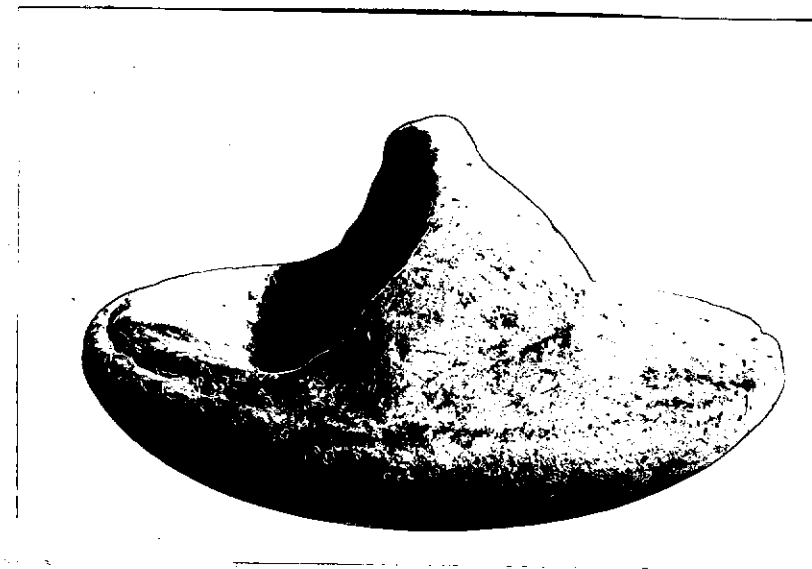

NEG. 7921 X

DESCRIZIONE: Forma discoide con fondo convesso e parte
superiore appiattita, dalla quale si eleva un'impu-
gnatura apicata nell'estremità anteriore e legger-
mente digradante in quella posteriore, conformata
in modo da permettere l'alloggio delle dita. Il bor-
do della parte superiore è segnato da un solco inci-
so.Per oggetti di questo tipo, rinvenuti nell'area di
Heraclea in contesti del IV-III sec.a.C., e proba-
bilmente pertinenti all'attività figulina, cfr.: F.
G. LO PORTO, Ricerche archeologiche in Heraclea di
Lucania, in "Boll. d'Arte", 1961, pagg. 137-138, fig.
10 a-c.

RESTAURI:

ESEGUITI:

PROCEDIMENTI SEGUITI:

BIBLIOGRAFIA, INVENTARI:

SOPRINTENDENZA ARCHEOLOGICA
FOTOGRAFIE: TORRATO
A.F.S. n° 7921 Cat. X

DISEGNI:

ESAME DEI SITI E DEI TERRENI:

RIFERIMENTO OGGETTI DELLO STESSO COMPLESSO:

COMPILATORE DELLA SCHEDA: **Teresa Schojer** *Teresa Schojer*

DATA: 28/11/1978



VISTO DEL FUNZIONARIO RESPONSABILE:

Stell' M

ALLEGATI:

Io sottoscritto mi obbligo alla conservazione dell'oggetto descritto nel presente foglio secondo le norme della Legge 1° Giugno 1939, n. 1089 e Regolamento approvato con R. Decreto n. 363 del 30 Gennaio 1913; di conseguenza a non rimuoverlo dal posto che occupa, a non apportarvi modificazioni senza conseguire preventiva approvazione del Ministero dell'Istruzione, e a non menomarne in alcun modo il pubblico godimento.

DATA:

VISTO DEL SOPRINTENDENTE

FIRMA

AGGIORNAMENTI:

OSSERVAZIONI: L'inventario generale indica come provenienza di tale esemplare: "Taranto-Vecchio Museo", facendo riferimento evidentemente non al luogo di rinvenimento, ma alla vecchia collocazione del pezzo. Tale indicazione é stata pertanto qui omessa e il luogo di rinvenimento indicato come sconosciuto, anche se molto probabilmente esso deve identificarsi proprio con Taranto.

RIFERIMENTO VECCHIE SCHEDE: