

RA

N. CATALOGO GENERALE

N. CATALOGO INTERNAZIONALE

MINISTERO PER I BENI CULTURALI E AMBIENTALI
DIREZ. GEN. DELLE ANTICHITA' E BELLE ARTI

REGIONE

N.

CODICI

16/00009835

ITA:

SOPRINTENDENZA ARCHEOLOGICA DELLA PUGLIA

63

PUGLIA

-

PROVINCIA E COMUNE: TA - TARANTO

LUOGO DI COLLOCAZIONE: Museo Nazionale

INV. 204848

OGGETTO: Impastatoio

PROVENIENZA (rif. I.G.M.): -

DATI DI SCAVO: -
(o altra acquisizione)

INV. DI SCAVO:

DATAZIONE: IV - III sec. a. C.

ATTRIBUZIONE: Fabbrica tarantina (?)

MATERIALE E TECNICA: Argilla color sabbia, micacea, depurata;
colore bruno; plasmato a mano; iscrizione e raffigurazione
incise.

MISURE: Alt. 6,3; diam. 11.

STATO DI CONSERVAZIONE: Lievi incrostazioni e scalfitture; ter
ultima lettera dell'iscrizione un po' consunta; colore
in alcuni punti evanido e scrostato; evidenti segni di u
sura.

CONSISTENZA ATTUALE DEL MATERIALE: -

ESAME DEI REPERTI: -

CONDIZIONE GIURIDICA: Proprietà dello Stato

NOTIFICHE: -

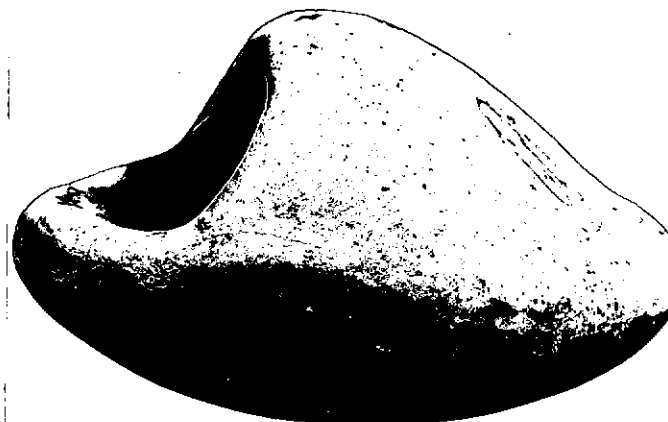

7920 X

NEG.

7929 X

DESCRIZIONE: Forma discoide con fondo convesso e parte su
periore bombata e profondamente incavata, in modo da
permettere l'alloggio delle dita.
Sulla parte superiore, stella a sette punte e, al di
sotto, loutrophoros di prospetto; lungo il bordo l'i
scrizione su una linea:

ΛΥΣΙΚΡΑΤΙΟΣ

Si legge: Λουκράτιος

Dipinti la parte inferiore e l'interno dell'impugnatura.

Per oggetti di questo tipo, rinvenuti nell'area di He
raclea in contesti del IV-III sec.a.C., e probabilmen
te pertinenti all'attività figulina, cfr.: F.G.LO POR
TO, Ricerche archeologiche in Heraclea di Lucania, in
"Boll. d'Arte", 1961, pagg.137-138, fig.10 a-c.

RESTAURI:

ESEGUITI:

PROCEDIMENTI SEGUITI:

BIBLIOGRAFIA, INVENTARI:

FOTOGRAFIE:

SOPRINTENDENZA ARCHEOLOGICA

Taranto

A.F.S. n° 4920-4929 Cat. X

DISEGNI:

ESAME DEI SITI E DEI TERRENI:

RIFERIMENTO OGGETTI DELLO STESSO COMPLESSO:

COMPILATORE DELLA SCHEDA: **Teresa Schojer**

Teresa Schojer

DATA: 28/11/1978

VISTO DEL FUNZIONARIO RESPONSABILE:

Adell



ALLEGATI:

Io sottoscritto mi obbligo alla conservazione dell'oggetto descritto nel presente foglio secondo le norme della Legge 1° Giugno 1939, n. 1089 e Regolamento approvato con R. Decreto n. 363 del 30 Gennaio 1913; di conseguenza a non rimuoverlo dal posto che occupa, a non apportarvi modificazioni senza conseguire preventiva approvazione del Ministero dell'Istruzione, e a non menomarne in alcun modo il pubblico godimento.

DATA:

VISTO DEL SOPRINTENDENTE

FIRMA

AGGIORNAMENTI:

OSSERVAZIONI: L'inventario generale indica come provenienza di tale esemplare: "Taranto-Vecchio Museo", facendo riferimento evidentemente non al luogo di rinvenimento ma alla vecchia collocazione del pezzo. Tale indicazione è stata pertanto qui omessa e il luogo di rinvenimento indicato come sconosciuto, anche se molto probabilmente esso deve identificarsi proprio con Taranto.

RIFERIMENTO VECCHIE SCHEDE: