

RA

N. CATALOGO GENERALE

N. CATALOGO INTERNAZIONALE

MINISTERO. PER I BENI CULTURALI E AMBIENTALI
DIREZ. GEN. DELLE ANTICHITA' E BELLE ARTI

REGIONE

N.

CODICI

16/00009833

ITA:

SOPRINTENDENZA ARCHEOLOGICA DELLA PUGLIA

63

PUGLIA

(5605241) Roma, 1975 - Ist. Poligr. Stato - S. (c. 1.000.000)

PROVINCIA E COMUNE: **TA- TARANTO**LUOGO DI COLLOCAZIONE: **Museo Nazionale**INV. **204846**OGGETTO: **Frammento di matrice di disco votivo**

PROVENIENZA (rif. I.G.M.): -

DATI DI SCAVO: -
(o altra acquisizione)

INV. DI SCAVO:

DATAZIONE: **IV sec. a. C.**ATTRIBUZIONE: **Fabbrica tarantina**MATERIALE E TECNICA: **Argilla rosa-arancio, micacea, depurata;
ingubbiatura giallina; raffigurazioni incavate da matri-
ce.**MISURE: **Lungh. 12,5; largh. 7; spessore 1,7.**STATO DI CONSERVAZIONE: **Pertinente alla zona interna del disco;
incrostato e scheggiato in più punti.**

CONSISTENZA ATTUALE DEL MATERIALE: -

ESAME DEI REPERTI: -

CONDIZIONE GIURIDICA: **Proprietà dello Stato**

NOTIFICHE: -

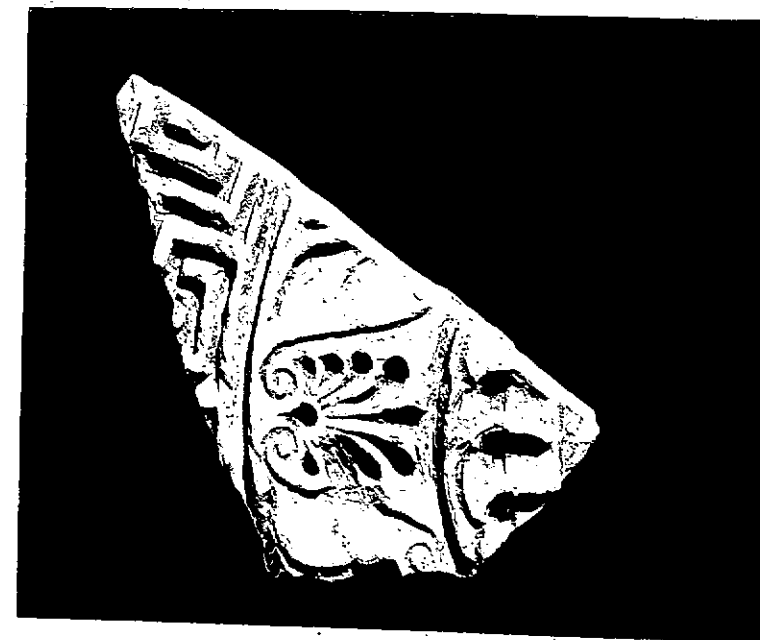
NEG. **7916 X**DESCRIZIONE: **Forma riconducibile a quella circolare, pro-
pria dei dischi votivi.****Decorazione: dall'esterno verso l'interno, su tre fa-
sce concentriche separate da linee, meandro doppio,
teoria di palmette e fiori di loto alterni, contrap-
posti e separati da volute, fila di boccioli di loto
uniti per la base da segmenti curvilinei.****Per numerosi esemplari con analoga decorazione, pro-
venienti tutti da Metaponto e datati al V-IV sec. a.
C., cfr. P.G. LO PORTO, Metaponto-Scavi e ricerche
archeologiche, in "Not. Scavi", 1966, pagg. 154 e 157,
figg. 17-18, tav. VI: 1-5.**

RESTAURI:

ESEGUITI:

PROCEDIMENTI SEGUITI:

BIBLIOGRAFIA, INVENTARI:

SOPRINTENDENZA ARCHEOLOGICA

FOTOGRAFIE:

TARANTO

A.F.S. n° 7916 Cat. X

DISEGNI:

ESAME DEI SITI E DEI TERRENI:

RIFERIMENTO OGGETTI DELLO STESSO COMPLESSO:

COMPILATORE DELLA SCHEDA: **Teresa Schojer** *Teresa Schojer*
DATA: **28/11/1978**

VISTO DEL FUNZIONARIO RESPONSABILE:
Adelli 

ALLEGATI:

L'inventario generale indica come provenienza di tale esemplare: "Taranto-Vecchio Museo", facendo riferimento evidentemente non al luogo di rinvenimento, ma alla vecchia collocazione del pezzo. Tale indicazione è stata pertanto qui omessa e il luogo di rinvenimento indicato come sconosciuto, anche se molto probabilmente esso deve identificarsi proprio con Taranto.

RIFERIMENTO VECCHIE SCHEDE:

Io sottoscritto mi obbligo alla conservazione dell'oggetto descritto nel presente foglio secondo le norme della Legge 1° Giugno 1939, n. 1089 e Regolamento approvato con R. Decreto n. 363 del 30 Gennaio 1913; di conseguenza a non rimuoverlo dal posto che occupa, a non apportarvi modificazioni senza conseguire preventiva approvazione del Ministero dell'Istruzione, e a non menomarne in alcun modo il pubblico godimento.

DATA:

VISTO DEL SOPRINTENDENTE

FIRMA

AGGIORNAMENTI: