

RA

N. CATALOGO GENERALE

N. CATALOGO INTERNAZIONALE

MINISTERO PER I BENI CULTURALI E AMBIENTALI  
DIREZ. GEN. DELLE ANTICHITA' E BELLE ARTI

REGIONE

N.

CODICI

16/00009829

ITA:

SOPRINTENDENZA ARCHEOLOGICA DELLA PUGLIA

63

PUGLIA

-

(5605241) Roma, 1975 - Ist. Poligr. Stato - S. (c. 1.000.000)

PROVINCIA E COMUNE: **TA - TARANTO**LUOGO DI COLLOCAZIONE: **Museo Nazionale**INV. **204842**OGGETTO: **Frammento di matrice di disco votivo**PROVENIENZA (rif. I.G.M.): **-**DATI DI SCAVO: **-**  
(o altra acquisizione)

INV. DI SCAVO:

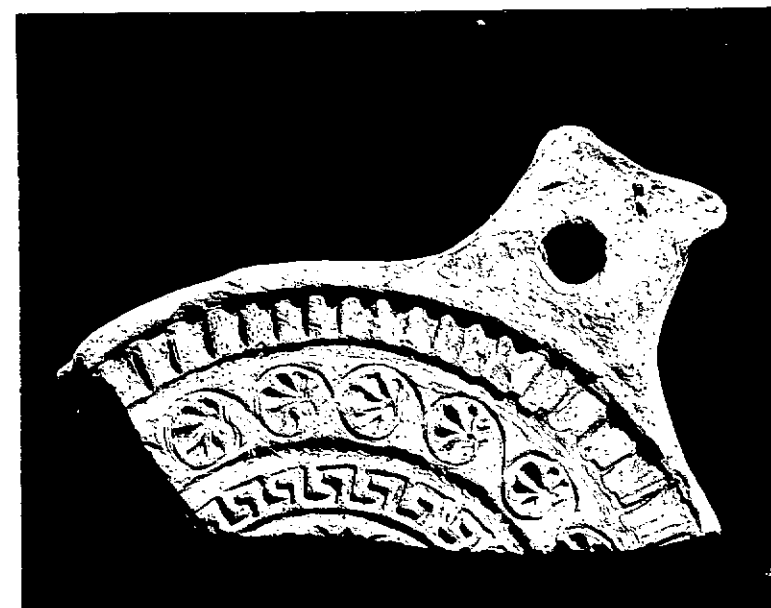
DATAZIONE: **IV sec. a. C.**ATTRIBUZIONE: **Fabbrica tarantina**MATERIALE E TECNICA: **Argilla giallo-rosata, poco depurata; raffigurazioni incavate da matrice.**MISURE: **Lungh. 15; largh. 13; spessore 2.**STATO DI CONSERVAZIONE: **Pertinente alla zona superiore del disco; scalfito ed abraso in alcuni punti.**CONSISTENZA ATTUALE DEL MATERIALE: **-**ESAME DEI REPERTI: **-**CONDIZIONE GIURIDICA: **Proprietà dello Stato**NOTIFICHE: **-**NEG. **7912 X**DESCRIZIONE: **Forma circolare fornita di peduncolo quadrangolare con foro di sospensione.**

**Decorazione:** dall'esterno verso l'interno, su quattro fasce concentriche, baccelli alternati a gruppi di due segmenti verticali, fila di palmette orizzontali raccordate da una spirale ricorrente, meandro semplice, infine un motivo non identificabile a causa della esiguità della parte conservata. Le fasce sono separate da una linea circolare, ad eccezione di quelle mediane che sono divise da un motivo a spina di pesce.

Per numerosi esemplari con analoga decorazione, provenienti tutti da Metaponto e datati al V-IV sec.a.C., cfr. F.G. LO PORTO, Metaponto-Scavi e ricerche archeologiche, in "Not.Scavi", 1966, pagg.154 e 157, figg.17-18, tav.VI:1-5.

RESTAURI:

ESEGUITI:

PROCEDIMENTI SEGUITI:

BIBLIOGRAFIA, INVENTARI:

SOPRINTENDENZA ARCHEOLOGICA

FOTOGRAFIE:

TIRABITO

A.F.S. n° 7912 Cat. X

DISEGNI:

ESAME DEI SITI E DEI TERRENI:

RIFERIMENTO OGGETTI DELLO STESSO COMPLESSO:

COMPILATORE DELLA SCHEDA: Teresa Schojer

*Teresa Schojer*

DATA: 28/11/1978

VISTO DEL FUNZIONARIO RESPONSABILE:



*Adell'Y*

ALLEGATI:

OSSERVAZIONI: L'inventario generale indica come provenienza di tale esemplare: "Taranto-Vecchio Museo", facendo riferimento evidentemente non al luogo di rinvenimento, ma alla vecchia collocazione del pezzo. Tale indicazione è stata pertanto qui omessa e il luogo di rinvenimento indicato come sconosciuto, anche se molto probabilmente esso deve identificarsi proprio con Taranto.

RIFERIMENTO VECCHIE SCHEDE:

Io sottoscritto mi obbligo alla conservazione dell'oggetto descritto nel presente foglio secondo le norme della Legge 1° Giugno 1939, n. 1089 e Regolamento approvato con R. Decreto n. 363 del 30 Gennaio 1913; di conseguenza a non rimuoverlo dal posto che occupa, a non apportarvi modificazioni senza conseguire preventiva approvazione del Ministero dell'Istruzione, e a non menomarne in alcun modo il pubblico godimento.

DATA: .....

VISTO DEL SOPRINTENDENTE

FIRMA

AGGIORNAMENTI: