

RA

N. CATALOGO GENERALE

N. CATALOGO INTERNAZIONALE

MINISTERO PER I BENI CULTURALI E AMBIENTALI
DIREZ. GEN. DELLE ANTICHITA' E BELLE ARTI

REGIONE

N.

CODICI

16/00009828

ITA:

SOPRINTENDENZA ARCHEOLOGICA DELLA PUGLIA

63

PUGLIA

-

{5605241} Roma, 1975 - Ist. Poligr. Stato - S. (c. 1.000.000)

PROVINCIA E COMUNE: **TA - TARANTO**LUOGO DI COLLOCAZIONE: **Museo Nazionale**INV. **204841**OGGETTO: **Frammento di matrice di disco votivo**

PROVENIENZA (rif. I.G.M.): -

DATI DI SCAVO: -
(o altra acquisizione)

INV. DI SCAVO:

DATAZIONE: **IV sec. a. C.**ATTRIBUZIONE: **Fabbrica tarantina**MATERIALE E TECNICA: **Argilla giallo-verdognola, micacea, poco depurata; raffigurazioni incavate da matrice.**MISURE: **Lungh. 21; largh. 16,5; spessore 2,2.**STATO DI CONSERVAZIONE: **Pertinente alla zona esterna del disco; incrostato, scheggiato ed abraso in alcuni punti.**

CONSISTENZA ATTUALE DEL MATERIALE: -

ESAME DEI REPERTI: -

CONDIZIONE GIURIDICA: **Proprietà dello Stato**

NOTIFICHE: -

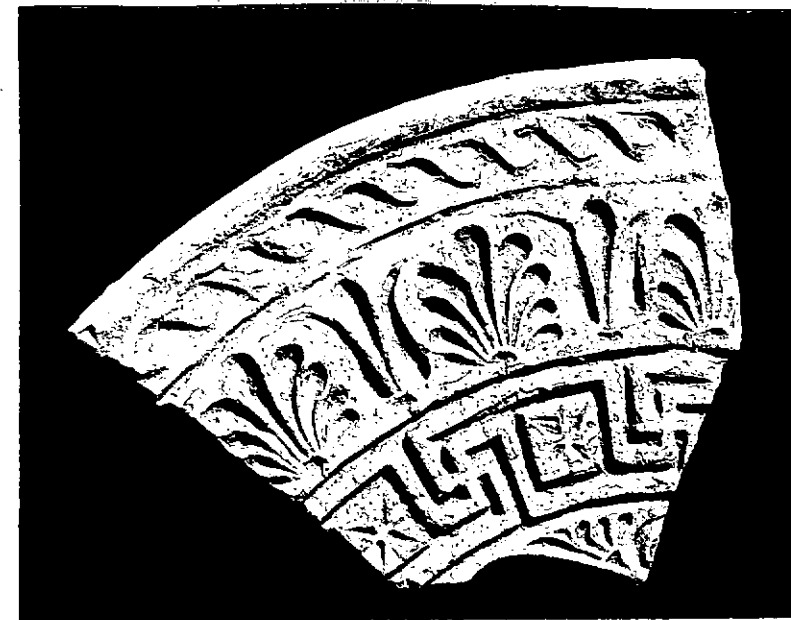
NEG. **7911 X**DESCRIZIONE: **Forma circolare.**

Decorazione: dall'esterno verso l'interno, su quattro fasce concentriche separate da linee, motivo ad onda, fila di palmette e fiori di loto alternati, meandro doppio e quadrati con motivo a stella, catena di giri e mezze palmette.

Per numerosi esemplari con analoga decorazione, provenienti tutti da Metaponto e datati al V-IV sec.a.C., cfr. F.G.LO PORTO, Metaponto-Scavi e ricerche archeologiche, in "Not.Scavi", 1966, pagg.154 e 157, figg.17-18, tav.VI:1-5.

RESTAURI:

ESEGUITI:

PROCEDIMENTI SEGUITI:

BIBLIOGRAFIA, INVENTARI:

SOPRINTENDENZA ARCHEOLOGICA
TORINO
FOTOGRAFIE:
A.F.S. n° 7911 Cat. X

DISEGNI:

ESAME DEI SITI E DEI TERRENI:

RIFERIMENTO OGGETTI DELLO STESSO COMPLESSO:

COMPILATORE DELLA SCHEDA: **Teresa Schojer** *Teresa Schojer*

DATA: 28/11/1978

VISTO DEL FUNZIONARIO RESPONSABILE
Abell' M



ALLEGATI:

Io sottoscritto mi obbligo alla conservazione dell'oggetto descritto nel presente foglio secondo le norme della Legge 1° Giugno 1939, n. 1089 e Regolamento approvato con R. Decreto n. 363 del 30 Gennaio 1913; di conseguenza a non rimuoverlo dal posto che occupa, a non apportarvi modificazioni senza conseguire preventiva approvazione del Ministero dell'Istruzione, e a non menomarne in alcun modo il pubblico godimento.

DATA: _____

VISTO DEL SOPRINTENDENTE

FIRMA

AGGIORNAMENTI:

OSSERVAZIONI: L'inventario generale indica come provenienza di tale esemplare: "Taranto-Vecchio Museo", facendo riferimento evidentemente non al luogo di rinvenimento, ma alla vecchia collocazione del pezzo. Tale indicazione è stata pertanto qui omessa e il luogo di rinvenimento indicato come sconosciuto, anche se molto probabilmente esso deve identificarsi proprio con Taranto.

RIFERIMENTO VECCHIE SCHEDE: