

RA

N. CATALOGO GENERALE

N. CATALOGO INTERNAZIONALE

MINISTERO PER I BENI CULTURALI E AMBIENTALI
DIREZ. GEN. DELLE ANTICHITA' E BELLE ARTI

REGIONE

N.

CODICI

16/00009807

ITA:

SOPRINTENDENZA ARCHEOLOGICA DELLA PUGLIA

63

PUGLIA

(5605241) Roma, 1975 - Ist. Poligr. Stato - S. (c. 1.000.000)

PROVINCIA E COMUNE: TA - TARANTO

LUOGO DI COLLOCAZIONE: Museo Nazionale

INV. 204820

OGGETTO: Frammento di matrice di disco votivo

PROVENIENZA (rif. I.G.M.): -

DATI DI SCAVO: -
(o altra acquisizione)

INV. DI SCAVO:

DATAZIONE: IV sec. a. C.

ATTRIBUZIONE: Fabbrica tarantina

MATERIALE E TECNICA: Argilla giallo-rosata, micacea, poco depu-
rata; raffigurazioni incavate da matrice.

MISURE: Alt. 13; largh. 28,7; spessore max. 2,5.

STATO DI CONSERVAZIONE: Pertinente alla zona esterna del disco;
incrostato e scheggiato in vari punti.

CONSISTENZA ATTUALE DEL MATERIALE: -

ESAME DEI REPERTI: -

CONDIZIONE GIURIDICA: Proprietà dello Stato

NOTIFICHE: -

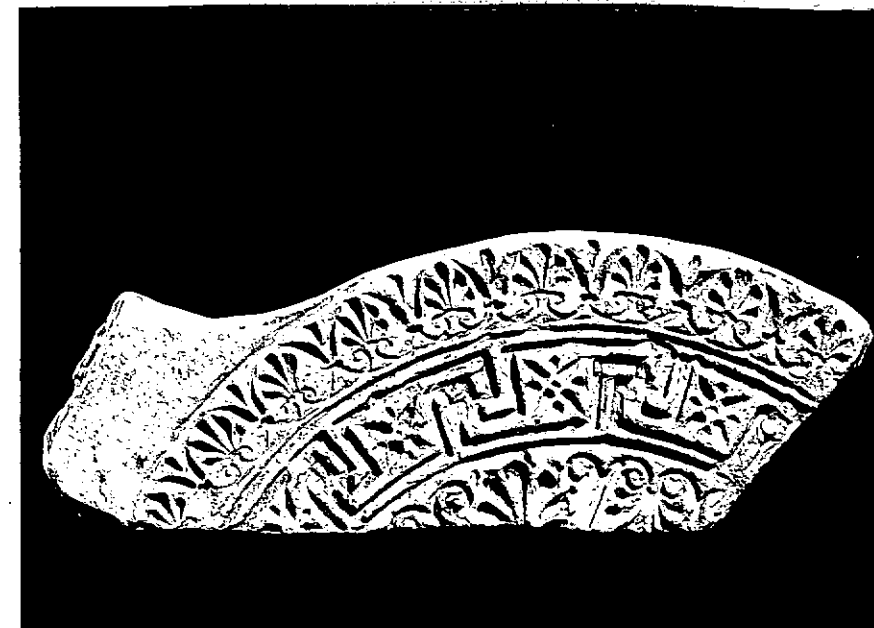

NEG. 7890 X

DESCRIZIONE: Forma circolare, fornita di peduncolo ret-
tangolare.Decorazione: dall'esterno verso l'interno, su tre fa-
sce concentriche separate da linee, fila di palmette
e fiori di loto alternati ed uniti per la base da
piccole volute, meandro doppio e quadrati con motivo
a stella, teoria di palmette contrapposte e separate
da volute.Per numerosi esemplari con analogà decorazione, pro-
venienti tutti da Metaponto e datati al V-IV sec. a.
C., cfr. F.G. LO PORTO, Metaponto-Scavi e ricerche ar-
cheologiche, in "Not. Scavi", 1966, pagg. 154 e 157, figg.
17-18, tav. VI: 1-5.

RESTAURI:

ESEGUITI:

PROCEDIMENTI SEGUITI:

BIBLIOGRAFIA, INVENTARI:

SOPRINTENDENZA ARCHEOLOGICA

FOTOGRAFIE:

TARANTO

A.F.S. n° 7890 Cat. X

DISEGNI:

ESAME DEI SITI E DEI TERRENI:

RIFERIMENTO OGGETTI DELLO STESSO COMPLESSO:

COMPILATORE DELLA SCHEDA: Teresa Schojer *Teresa Cichoj*

DATA: 28/11/1978

VISTO DEL FUNZIONARIO RESPONSABILE:

Apell M



ALLEGATI:

Io sottoscritto mi obbligo alla conservazione dell'oggetto descritto nel presente foglio secondo le norme della Legge 1° Giugno 1939, n. 1089 e Regolamento approvato con R. Decreto n. 363 del 30 Gennaio 1913; di conseguenza a non rimuoverlo dal posto che occupa, a non apportarvi modificazioni senza conseguire preventiva approvazione del Ministero dell'Istruzione, e a non menomarne in alcun modo il pubblico godimento.

DATA: _____

VISTO DEL SOPRINTENDENTE

FIRMA

AGGIORNAMENTI:

OSSERVAZIONI: L'inventario generale indica come provenienza di tale esemplare: "Taranto-Vecchio Museo", facendo riferimento evidentemente non al luogo di rinvenimento, ma alla vecchia collocazione del pezzo. Tale indicazione é stata pertanto qui omessa e il luogo di rinvenimento indicato come sconosciuto, anche se molto probabilmente esso deve identificarsi proprio con Taranto.

RIFERIMENTO VECCHIE SCHEDE: