

RA

N. CATALOGO GENERALE

N. CATALOGO INTERNAZIONALE

MINISTERO PER I BENI CULTURALI E AMBIENTALI  
DIREZ. GEN. DELLE ANTICHITA' E BELLE ARTI

REGIONE

N.

CODICI

16/00009806

ITA:

SOPRINTENDENZA ARCHEOLOGICA DELLA PUGLIA

63

PUGLIA

-

(5605241) Roma, 1975 - Ist. Poligr. Stato - S. (c. 1.000.000)

PROVINCIA E COMUNE: TA - TARANTO

LUOGO DI COLLOCAZIONE: Museo Nazionale

INV. 204819

OGGETTO: Frammento di matrice di disco votivo

PROVENIENZA (rif. I.G.M.): -

DATI DI SCAVO: -  
(o altra acquisizione)

INV. DI SCAVO:

DATAZIONE: IV sec. a. C.

ATTRIBUZIONE: Fabbrica tarantina

MATERIALE E TECNICA: Argilla verdognola, micacea, poco depu-  
rata; raffigurazioni incavate da matrice.

MISURE: Alt. 13,5; largh. 22,5; spessore max. 2,5.

STATO DI CONSERVAZIONE: Pertinente alla zona esterna del disco;  
incrostato, scheggiato ed abraso in vari punti.

CONSISTENZA ATTUALE DEL MATERIALE: -

ESAME DEI REPERTI: -

CONDIZIONE GIURIDICA: Proprietà dello Stato

NOTIFICHE: -

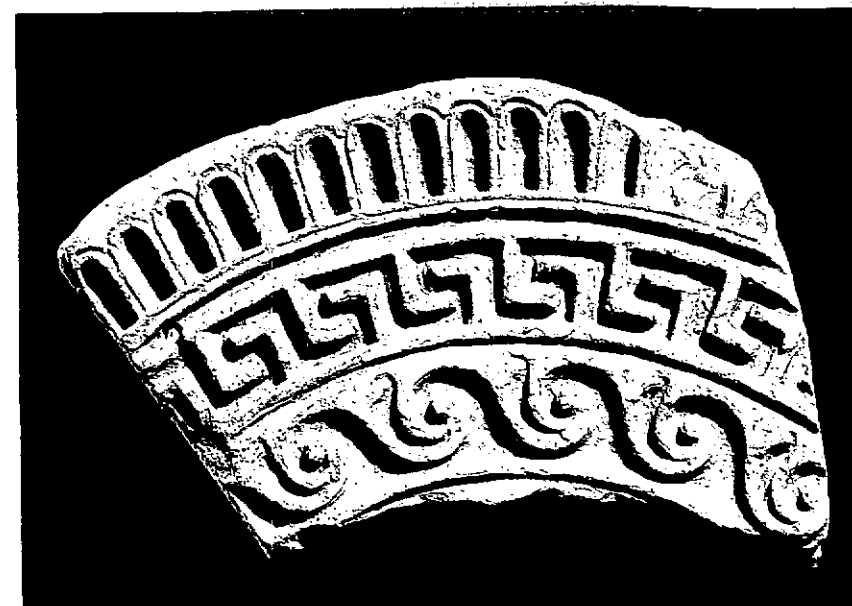

NEG. 7889 X

DESCRIZIONE: Forma circolare.

Decorazione: dall'esterno verso l'interno, su tre fa-  
sce concentriche separate da linee, kyma ionico, me-  
andro semplice, motivo ad onda inframmezzato da ele-  
menti curvilinei (delfini stilizzati?).Per numerosi esemplari con analoga decorazione, pro-  
venienti tutti da Metaponto e datati al V-IV sec.a.C.,  
cfr., P.G. LO PORTO, Metaponto-Scavi e ricerche archeo-  
logiche, in "Not. Scavi", 1966, pagg. 154 e 157, figg. 17-18,  
tav. VI: 1-5.

RESTAURI:

ESEGUITI:

PROCEDIMENTI SEGUITI:

BIBLIOGRAFIA, INVENTARI:

SOPRINTENDENZA ARCHEOLOGICA  
FOTOGRAFIE: TARANTO  
A.F.S. n° 4889 Cat. X

DISEGNI:

ESAME DEI SITI E DEI TERRENI:

RIFERIMENTO OGGETTI DELLO STESSO COMPLESSO:

COMPILATORE DELLA SCHEDA: Teresa Schojer

*Teresa Schojer*

DATA: 28/11/1978

VISTO DEL FUNZIONARIO RESPONSABILE:



*Melli*

ALLEGATI:

OSSERVAZIONI: L'inventario generale indica come provenienza di tale esemplare: "Taranto-Vecchio Museo", facendo riferimento evidentemente non al luogo di rinvenimento, ma alla vecchia collocazione del pezzo. Tale indicazione è stata pertanto qui omessa e il luogo di rinvenimento indicato come sconosciuto, anche se molto probabilmente esso deve identificarsi proprio con Taranto.

RIFERIMENTO VECCHIE SCHEDE:

Io sottoscritto mi obbligo alla conservazione dell'oggetto descritto nel presente foglio secondo le norme della Legge 1° Giugno 1939, n. 1089 e Regolamento approvato con R. Decreto n. 363 del 30 Gennaio 1913; di conseguenza a non rimuoverlo dal posto che occupa, a non apportarvi modificazioni senza conseguire preventiva approvazione del Ministero dell'Istruzione, e a non menomarne in alcun modo il pubblico godimento.

DATA: .....

VISTO DEL SOPRINTENDENTE

FIRMA

AGGIORNAMENTI: