

RA

CODICI

N. CATALOGO GENERALE	N. CATALOGO INTERNAZIONALE	 MINISTERO PER I BENI CULTURALI E AMBIENTALI UFFICIO CENTRALE PER I BENI A.A.A.A.S. ISTITUTO CENTRALE PER IL CATALOGO E LA DOCUMENTAZIONE	REGIONE	N.
16/00030523	ITA:		PUGLIA	

Roma, 1983 - I.P.Z.S. - S.

PROVINCIA E COMUNE: BA - BARI

LUOGO DI COLLOCAZIONE: Museo Archeologico

INV. 37461

OGGETTO: Frammento di parete

 PROVENIENZA (rif. I.G.M.): Madonna di Ripalta F.175 I SE I.G.M.
 (villaggio capannicolo)

DATI DI SCAVO: Scavi Tunzi 1986

(o altra acquisizione)

S.A q.L 7 t.4

INV. DI SCAVO:

DATAZIONE: Età del Bronzo Finale (XI^a-X^a sec.a.C.)

ATTRIBUZIONE: Protogeometrica Iapygia

 MATERIALE E TECNICA: Argilla rosata; ingubbiatura giallina; decorazio-
 ne in bruno

MISURE: Larg. 6,5; alt. 6; spess. 0,7

 STATO DI CONSERVAZIONE: Abrasioni; pittura fortemente evanida in al-
 cuni punti

CONSISTENZA ATTUALE DEL MATERIALE:

ESAME DEI REPERTI:

CONDIZIONE GIURIDICA: Proprietà dello Stato

NOTIFICHE:

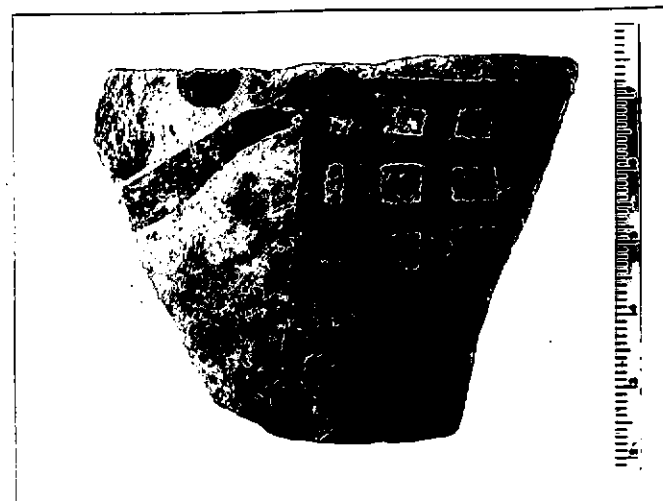

NEG. 39475

DESCRIZIONE:

 Frammento appartenente probabilmente a spalla sfuggente di
 urna o breccia

 Fila di grossi punti: dalla fascia che li margina pende un me-
 tivo angolare campito a reticolo

 Cfr. tra i motivi tipici del Protogeometrico, E.M. DE JULIIS 'La
 ceramica geometrica della Daunia', Firenze 1977, tav. XXVII:7; D.
 INTERRA 'The matt-painted pottery of Southern Italy', Utrecht
 1986, fig. 6:10

RESTAURI:

ESEGUITI:

PROCEDIMENTI SEGUITI:

BIBLIOGRAFIA, INVENTARI:

A.M. TUNZI SISTO 'Cerignola (FG) S.Maria di Ripalta'in'Notiziario delle attività di tutela.Ottobre 1986-Agosto 1987'(estratto anticipato da 'Taras' VII 1-2, 1987),pagg.16-18,tav.V

A.M. TUNZI SISTO 'Madonna di Ripalta (Cerignola):Nuove prospettive della campagna di scavi 1986'in'Profili della Daunia antica' 3°, Foggia 1988,pagg.25-41

A.M. TUNZI SISTO 'Cerignola (FG) S.Maria di Ripalta'in'Notiziario delle attività di tutela.Settembre 1988-Giugno 1989'(estratto anticipato da 'Taras' IX 1-2, 1989),pagg.152-154,tav.LX

FOTOGRAFIE: SOPRINTENDENZA ARCHEOLOGICA
TARANTO

A.F.S. n° 39175 ca.

DISEGNI:

ESAME DEI SITI E DEI TERRENI:

RIFERIMENTO OGGETTI DELLO STESSO COMPLESSO:

COMPILATORE DELLA SCHEDA: Agata Imbasciani *Agata Imbasciani*

DATA: 30/11/1990

VISTO DEL FUNZIONARIO RESPONSABILE:



[Handwritten signature]

ALLEGATI:

OSSERVAZIONI:

RIFERIMENTO VECCHIE SCHEDE:

Io sottoscritto mi obbligo alla conservazione dell'oggetto descritto nel presente foglio secondo le norme della Legge 1° Giugno 1939, n. 1089 e Regolamento approvato con R. Decreto n. 363 del 30 Gennaio 1913; di conseguenza a non rimuoverlo dal posto che occupa, a non apportarvi modificazioni senza conseguire preventiva approvazione del Ministero per i Beni Culturali e Ambientali, e a non menomarne in alcun modo il pubblico godimento.

DATA:

VISTO DEL DIRETTORE DELL'ISTITUTO

FIRMA

AGGIORNAMENTI: