

RA

CODICI

N. CATALOGO GENERALE	N. CATALOGO INTERNAZIONALE	 MINISTERO PER I BENI CULTURALI E AMBIENTALI UFFICIO CENTRALE PER I BENI A.A.A.A.S. ISTITUTO CENTRALE PER IL CATALOGO E LA DOCUMENTAZIONE	REGIONE	N.
16/00030492	ITA:	SOPRINTENDENZA ARCHEOLOGICA - TARANTO	63	PUGLIA

Roma, 1983 - I.P.Z.S. - S.

PROVINCIA E COMUNE: BA - BARI

LUOGO DI COLLOCAZIONE: Museo Archeologico

INV. 37430

OGGETTO: Scodella a orlo rientrante

PROVENIENZA (rif. I.G.M.): Madonna di Ripalta F.175 I SE I.G.M.
(villaggio capannicelo)DATI DI SCAVO: Scavi Tunzi 1986
(o altra acquisizione) S.A q.D3 t.4

INV. DI SCAVO:

DATAZIONE: Età del Bronzo Finale (XI^o-X^osec.a.C.)

ATTRIBUZIONE:

MATERIALE E TECNICA: Impaste depurate grigie scure; sup. lucidata grigie
con chiazze marrencino; decorazione plastica

MISURE: Larg. 7,5 ; alt. 3,6 ; spess. 0,7

STATO DI CONSERVAZIONE: Frammento di ansa, parete e vasca

CONSISTENZA ATTUALE DEL MATERIALE:

ESAME DEI REPERTI:

CONDIZIONE GIURIDICA: Proprietà dello Stato

NOTIFICHE:

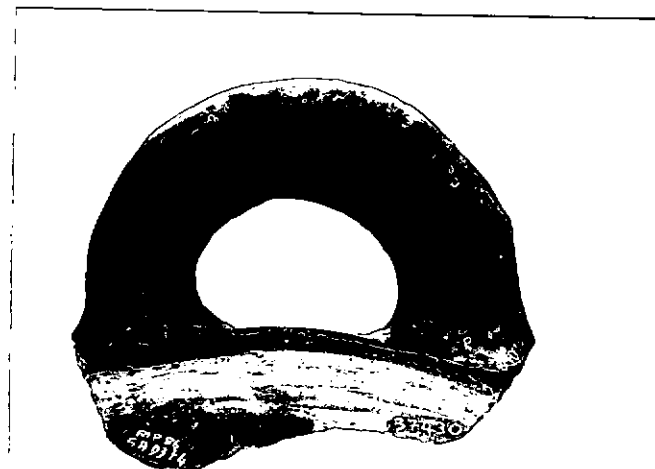

NEG. 39193

DESCRIZIONE:

Orlo arretendato, breva parete rientrante, vasca a profilo diritto; sulla parete è un'ansa a maniglia semicircolare, con sezione a bastoncino, impostata obliquamente e decorata con lievi costolature oblique solo sulla faccia superiore

RESTAURI:

ESEGUITI:

PROCEDIMENTI SEGUITI:

BIBLIOGRAFIA, INVENTARI:

A.M. TUNZI SISTO 'Cerignola (FG) S.Maria di Ripalta'in'Notiziario delle attività di tutela.Ottobre 1986-Agosto 1987'(estratto anticipato da 'Taras' VII 1-2, 1987),pagg.16-18,tav.V

A.M. TUNZI SISTO 'Madonna di Ripalta (Cerignola):Nuove prospettive dalla campagna di scavi 1986'in'Profili della Daunia antica' 3°, Foggia 1988,pagg.25-41

A.M. TUNZI SISTO 'Cerignola (FG) S.Maria di Ripalta'in'Notiziario delle attività di tutela.Settembre 1988-Giugno 1989'(estratto anticipato da 'Taras' IX 1-2, 1989),pagg.152-154,tav.LX

FOTOGRAFIE: SOPRINTENDENZA ARCHEOLOGICA
TARANTO

A.F. & 39193

DISEGNI:

ESAME DEI SITI E DEI TERRENI:

ESAME DEI SITI E DEI TERRENI:

ESAME DEI SITI E DEI TERRENI:

ESAME DEI SITI E DEI TERRENI:

ESAME DEI SITI E DEI TERRENI:

ESAME DEI SITI E DEI TERRENI:

ESAME DEI SITI E DEI TERRENI:

ESAME DEI SITI E DEI TERRENI:

ESAME DEI SITI E DEI TERRENI:

ESAME DEI SITI E DEI TERRENI:

ESAME DEI SITI E DEI TERRENI:

ESAME DEI SITI E DEI TERRENI:

RIFERIMENTO OGGETTI DELLO STESSO COMPLESSO:

RIFERIMENTO OGGETTI DELLO STESSO COMPLESSO:

RIFERIMENTO OGGETTI DELLO STESSO COMPLESSO:

COMPILATORE DELLA SCHEDA: Agata Imbasciani *Agata Imbasciani*

DATA: 30/11/1990

VISTO DEL FUNZIONARIO RESPONSABILE *[Signature]*



ALLEGATI:

OSSERVAZIONI:

RIFERIMENTO VECCHIE SCHEDE:

Io sottoscritto mi obbligo alla conservazione dell'oggetto descritto nel presente foglio secondo le norme della Legge 1° Giugno 1939, n. 1089 e Regolamento approvato con R. Decreto n. 363 del 30 Gennaio 1913; di conseguenza a non rimuoverlo dal posto che occupa, a non apportarvi modificazioni senza conseguire preventiva approvazione del Ministero per i Beni Culturali e Ambientali, e a non menomarne in alcun modo il pubblico godimento.

DATA: _____

VISTO DEL DIRETTORE DELL'ISTITUTO

FIRMA

AGGIORNAMENTI: