

RA

N. CATALOGO GENERALE

N. CATALOGO INTERNAZIONALE

MINISTERO DELLA PUBBLICA ISTRUZIONE
DIREZ. GEN. DELLE ANTICHITA' E BELLE ARTI

REGIONE

N.

CODICI

16/00017231

ITA:

SOPRINTENDENZA ARCHEOLOGICA DELLA PUGLIA

63

PUGLIA

20

(3604063) Roma, 1973 - Ist. Poligr. Stato - S. (c. 600.000)

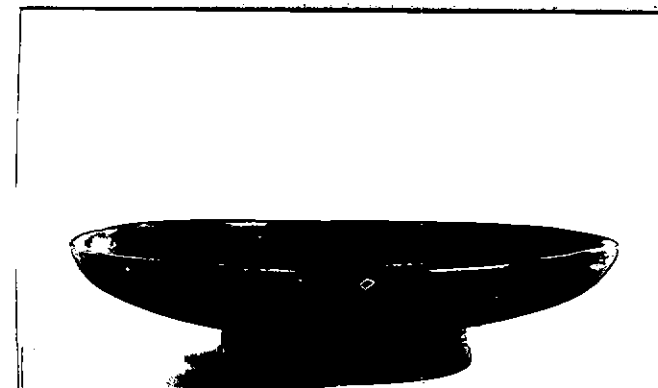
PROVINCIA E COMUNE: **BA-BARI**LUOGO DI COLLOCAZIONE: **Museo Archeologico**INV. **20761**OGGETTO: **Patera a vernice nera**PROVENIENZA (rif. I.G.M.): **Conversano (Fg 190, IV NE)**DATI DI SCAVO: **Villaggio del Fanciullo.** INV. DI SCAVO: **-**(o'altra acquisizione) **Scavi 1958. Tomba n.9****(a sarcofago). Ripostiglio.**DATAZIONE: **Secondo venticinquennio del IV sec. a.C.**ATTRIBUZIONE: **Fabbrica apula**MATERIALE E TECNICA: **Argilla camoscio rosato con ingubbiatura
rossastra sulle parti risparmiate. Vernice lucente.
Modellata al tornio.**MISURE: **h. 3,5; diam. orlo 15; diam. piede 7.**STATO DI CONSERVAZIONE: **Vernice scrostata e macchiata. Piccole
scheggiature. Incrostazioni.**CONSISTENZA ATTUALE DEL MATERIALE: **-**ESAME DEI REPERTI: **-**CONDIZIONE GIURIDICA: **Proprietà dello Stato**NOTIFICHE: **-**

DESCRIZIONE: **Piede troncoconico leggermente ingrossato alla base, vasca a pareti oblique lievemente incavata all'interno, labbro appiattito. Tutto il pezzo è verniciato in nero ad eccezione di un piccolo tondello sul fondo esterno del corpo.**

Secondo Trendall questa patera, insieme agli altri oggetti rinvenuti nella stessa tomba, è databile al secondo venticinquennio del IV sec. a.C. (A.M. CHIECO-BIANCHI MARTINI, Conversano (Bari). Scavi in Via T. Pantaleo in Notizie Scavi, vol. XVII, 1963-1964, p.148).

NEG. **25275**

RESTAURI:

ESEGUITI:

PROCEDIMENTI SEGUITI:

BIBLIOGRAFIA INVENTARI

A.M. CHIECO-BIANCHI MARTINI, Conversano (Bari). Scavi
in Via T. Pantaleo in Notizie Scavi, vol. XVII, 1963-1964,
p. 145 n. 26, p. 152, fig. 50, 26.

FOTOGRAFIE: **SOPRINTENDENZA ARCHEOLOGICA**
TARANTO
L.F. 8 n° 25275 (BA) Cat.

DISEGNI:

ESAME DEI SITI E DEI TERRENI:

RIFERIMENTO OGGETTO DEL 20741-20760, 20762-20782a.
Inv. nn. 20741-20760, 20762-20782a.

COMPILATORE DELLA SCHEDA:

R. De Francesco
Rosa De Francesco

DATA:

30/6/82

VISTO DEL FUNZIONARIO RESPONSABILE:



ALLEGATI:

OSSERVAZIONI:

RIFERIMENTO VECCHIE SCHEDE:

Io sottoscritto mi obbligo alla conservazione dell'oggetto descritto nel presente foglio secondo le norme della Legge 1° Giugno 1939, n. 1089 e Regolamento approvato con R. Decreto n. 363 del 30 Gennaio 1913; di conseguenza a non rimuoverlo dal posto che occupa, a non apportarvi modificazioni senza conseguire preventiva approvazione del Ministero dell'Istruzione, e a non menomare in alcun modo il pubblico godimento.

DATA:

VISTO DEL SOPRINTENDENTE

FIRMA

AGGIORNAMENTI: