

RA

CODICI

N. CATALOGO GENERALE

N. CATALOGO INTERNAZIONALE

MINISTERO DELLA PUBBLICA ISTRUZIONE
DIREZ. GEN. DELLE ANTICHITA' E BELLE ARTI

REGIONE

N.

16/00017229

ITA:

SOPRINTENDENZA ARCHEOLOGICA DELLA PUGLIA

63

PUGLIA

18

(8604063) Roma, 1973 - Ist. Poligr. Stato - S. (c. 600.000)

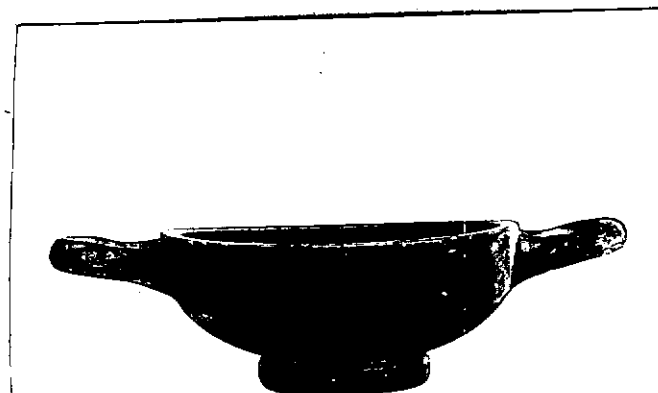
PROVINCIA E COMUNE: **BA-BARI**LUOGO DI COLLOCAZIONE: **Museo Archeologico**INV. **20759**OGGETTO: **Coppetta biansata a vernice nera**PROVENIENZA (rif. I.G.M.): **Conversano (Fg 190, IV NE)**DATI DI SCAVO: **Villaggio del Fanciullo** INV. DI SCAVO: **-**
(o altra acquisizione) **Scavi 1958. Tomba n.9**
(a sarcofago). Ripostiglio.DATAZIONE: **Secondo venticinquennio del IV sec. a.C.**ATTRIBUZIONE: **Fabbrica apula**MATERIALE E TECNICA: **Argilla rosata. Vernice nera abbastanza lucente. Modellata al tornio.**MISURE: **h. 4; diam. 9,5-15,3 con le anse; diam. piede 4,4.**STATO DI CONSERVAZIONE: **Vernice scrostata ed arrossata in alcuni punti per la cattiva cottura. Piccole scalfitture.**CONSISTENZA ATTUALE DEL MATERIALE: **-**ESAME DEI REPERTI: **-**CONDIZIONE GIURIDICA: **Proprietà dello Stato**NOTIFICHE: **-**NEG. **25270**DESCRIZIONE: **Piede ad anello, vasca a calotta abbastanza profonda, anse a cordolo leggermente oblique. Tutto il pezzo è verniciato in nero.**
Secondo Trendall questa coppetta, insieme agli altri oggetti rinvenuti nella stessa tomba, è databile al secondo venticinquennio del IV sec. a.C. (A.M. CHIECO-BIANCHI MARTINI, Conversano (Bari). Scavi in Via T. Pantaleo in Notizie Scavi, vol. XVII, 1963-1964, p.148).

RESTAURI:

ESEGUITI:

PROCEDIMENTI SEGUITI:

BIBLIOGRAFIA, INVENTARI:

A.M. CHIECO-BIANCHI MARTINI, Conversano (Bari). Scavi
in Via T.Pantaleo in Notizie Scavi, vol. XVII, 1963-
1964, p.145 n.25, p.141, fig.50,25.

FOTOGRAFIE: SOPRINTENDENZA ARCHEOLOGICA
TARANTO

L.F.8 n° 25270 (B9) Cat.

DISEGNI:

ESAME DEI SITI E DEI TERRENI:

RIFERIMENTO OGGETTI DELLO STESSO COMPLESSO:

Inv. nn. 20741-20758; 20760-20782a.

R. De Francesco

Rosa De Francesco

COMPILATORE DELLA SCHEDA:

DATA:

30/6/82

VISTO DEL FUNZIONARIO RESPONSABILE:

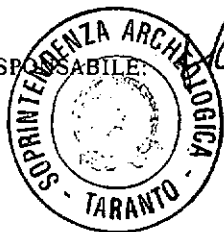

ALLEGATI:

OSSERVAZIONI:

RIFERIMENTO VECCHIE SCHEDE:

Io sottoscritto mi obbligo alla conservazione dell'oggetto descritto nel presente foglio secondo le norme della Legge 1° Giugno 1939, n. 1089 e Regolamento approvato con R. Decreto n. 363 del 30 Gennaio 1913; di conseguenza a non rimuoverlo dal posto che occupa, a non apportarvi modificazioni senza conseguire preventiva approvazione del Ministero dell'Istruzione, e a non menomarne in alcun modo il pubblico godimento.

DATA: _____

VISTO DEL SOPRINTENDENTE

FIRMA

AGGIORNAMENTI: