

RA

CODICI

N. CATALOGO GENERALE	N. CATALOGO INTERNAZIONALE	MINISTERO DELLA PUBBLICA ISTRUZIONE DIREZ. GEN. DELLE ANTICHITA' E BELLE ARTI		REGIONE	N.
16/00017194	ITA:	SOPRINTENDENZA ARCHEOLOGICA DELLA PUGLIA	63	PUGLIA	7

(3604063) Roma, 1973 - Ist. Poligr. Stato - S. (c. 600.000)

PROVINCIA E COMUNE: **BA-BARI**

LUOGO DI COLLOCAZIONE: **Museo Archeologico** INV. **20723**

OGGETTO: **Coppetta a vernice nera**

PROVENIENZA (rif. I.G.M.): **Conversano (Fg 190, IV NE)**

DATI DI SCAVO: **Villaggio del Panciullo.** INV. DI SCAVO: **-**
 (o altra acquisizione) **Scavi 1958. Tomba n. 8**
(a fossa).

DATAZIONE: **Metà del IV sec. a.C.**

ATTRIBUZIONE: **Fabbrica apula**

MATERIALE E TECNICA: **Argilla beige con ingubbiatura rossastra.**
Vernice poco lucente. Arrossamenti dovuti alla
cattiva cottura. Modellata al tornio.

MISURE: **h. 3; diam. orlo 7,5; diam. piede 3,5.**

STATO DI CONSERVAZIONE: **Scheggiature sull'orlo e sul piede.**
Incrostazioni.

CONSISTENZA ATTUALE DEL MATERIALE: **-**

ESAME DEI REPERTI: **-**

CONDIZIONE GIURIDICA: **Proprietà dello Stato**

NOTIFICHE: **-**

NEG. 23165

DESCRIZIONE: **Coppetta dal basso piede cilindrico con fasciolina rilevata, corpo a calotta ed orlo piatto e sporgente. Interno molto concavo con impressa al centro, sul fondo, una rosetta ad otto petali. Tutto il pezzo è verniciato in nero ad eccezione del fondo e sterno del corpo risparmiato e ingubbiato.**

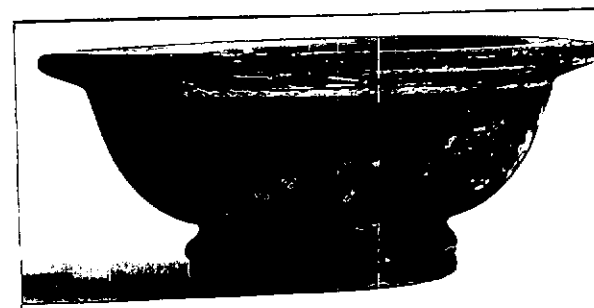

RESTAURI:

ESEGUITI:

PROCEDIMENTI SEGUITI:

BIBLIOGRAFIA, INVENTARI:

SOPRINTENDENZA

A.M. CHIECO-BIANCHI MARTINI, ¹⁹⁶³⁻¹⁹⁶⁴ Scavi in
Via T. Pantaleo in Notizia, Scavi, 1963-1964, vol. XVII,
p. 134 n. 10; p. 132 fig. 35, 10.

FOTOGRAFIE: SOPRINTENDENZA ARCHEOLOGICA
TARANTO

A.F.S. n° 23165(64) Cat. _____

DISEGNI:

ESAME DEI SITI E DEI TERRENI:

RIFERIMENTO OGGETTI DELLO STESSO COMPLESSO:

Inv. nn. 20717-20722; 20724-20740.

COMPILATORE DELLA SCHEDA:

Rosa De Francesco

DATA: 30/6/1982

VISTO DEL FUNZIONARIO RESPONSABILE:



ALLEGATI:

OSSERVAZIONI:

RIFERIMENTO VECCHIE SCHEDE:

Io sottoscritto mi obbligo alla conservazione dell'oggetto descritto nel presente foglio secondo le norme della Legge 1° Giugno 1939, n. 1089 e Regolamento approvato con R. Decreto n. 363 del 30 Gennaio 1913; di conseguenza a non rimuoverlo dal posto che occupa, a non apportarvi modificazioni senza conseguire preventiva approvazione del Ministero dell'Istruzione, e a non menomarne in alcun modo il pubblico godimento.

DATA:

VISTO DEL SOPRINTENDENTE

FIRMA

AGGIORNAMENTI: