

RA

CODICI

N. CATALOGO GENERALE	N. CATALOGO INTERNAZIONALE	MINISTERO DELLA PUBBLICA ISTRUZIONE DIREZ. GEN. DELLE ANTICHITA' E BELLE ARTI	REGIONE	N.
16/00017193	ITA:	SOPRINTENDENZA ARCHEOLOGICA DELLA PUGLIA	63	PUGLIA

(3604063) Roma, 1973 - Ist. Poligr. Stato - S. (c. 600.000)

PROVINCIA E COMUNE: **BA-BARI**

LUOGO DI COLLOCAZIONE: **Museo Archeologico** INV. **20722**

OGGETTO: **Ciotoletta a vernice nera a profilo concavo-con  
vesso**

PROVENIENZA (rif. I.G.M.): **Conversano (Pg 190, IV NE)**

DATI DI SCAVO: **Villaggio del Panciullo,** INV. DI SCAVO: **-**  
(o altra acquisizione) **Scavi 1958. Tomba n. 8**  
**( a fossa ).**

DATAZIONE: **Metà del IV sec. a.C.**

ATTRIBUZIONE: **Fabbrica apula**

MATERIALE E TECNICA: **Argilla camoscio. Vernice poco lucente.**  
**Modellata al tornio.**

MISURE: **h. 2,5; diam. orlo 8,3; diam. piede 5,7.**

STATO DI CONSERVAZIONE: **Vernice molto scrostata. Piccole scheg-  
giature sul piede. Incrostazioni.**

CONSISTENZA ATTUALE DEL MATERIALE: **-**

ESAME DEI REPERTI: **-**

CONDIZIONE GIURIDICA: **Proprietà dello Stato**

NOTIFICHE: **-**

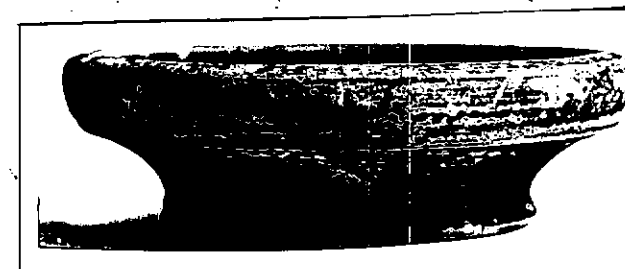

DESCRIZIONE: **Ciotoletta a vernice nera con basso piede  
troncoconico, parte inferiore del corpo concava,  
grosso bordo a carcine con risega al margine inferio-  
re. Interno abbastanza concavo. Tutto il pezzo è ver-  
niciato in nero.**

NEG. 23167

RESTAURI:

ESEGUITI:

PROCEDIMENTI SEGUITI:

BIBLIOGRAFIA, INVENTARI:

A.M. CHIECO-BIANCHI MARTINI, Conversano (Bari). Scavi in  
Via T. Pantaleo in Notizie Scavi, vol. XVII, 1963-1964,  
p. 133 n. 9; p. 132 fig. 35,9.

FOTOGRAFIE: SOPRINTENDENZA ARCHEOLOGICA  
TARANTO

A.F. & n° 83167

Col.

DISEGNI:

ESAME DEI SITI E DEI TERRENI:

RIFERIMENTO OGGETTI DELLO STESSO COMPLESSO:

**Inv. fin. 20717-20721; 20723-20740.**

COMPILATORE DELLA SCHEDA:

*R. De Francesco*

DATA: 30/6/1982

Rosa De Francesco

VISTO DEL FUNZIONARIO RESPONSABILE



ALLEGATI:

OSSERVAZIONI:

RIFERIMENTO VECCHIE SCHEDE:

Io sottoscritto mi obbligo alla conservazione dell'oggetto descritto nel presente foglio secondo le norme della Legge 1° Giugno 1939, n. 1089 e Regolamento approvato con R. Decreto n. 363 del 30 Gennaio 1913; di conseguenza a non rimuoverlo dal posto che occupa, a non apportarvi modificazioni senza conseguire preventiva approvazione del Ministero dell'Istruzione, e a non menomarne in alcun modo il pubblico godimento.

DATA: .....

VISTO DEL SOPRINTENDENTE

FIRMA

AGGIORNAMENTI: