

RA

CODICI

N. CATALOGO GENERALE	N. CATALOGO INTERNAZIONALE	MINISTERO PER I BENI CULTURALI E AMBIENTALI DIREZ. GEN. DELLE ANTICHITA' E BELLE ARTI	REGIONE	N.
16/00016936	ITA:	SOPRINTENDENZA ARCHEOLOGICA DELLA PUGLIA	63 PUGLIA	3

(5605241) Roma, 1975 - Ist. Poligr. Stato - S. (c. 1.000.000)

PROVINCIA E COMUNE: BA-Bari

LUOGO DI COLLOCAZIONE: Museo Archeologico

INV. 20928

OGGETTO: Lekythos a reticolo.

PROVENIENZA (rif. I.G.M.): Conversano, F190 IV NE

DATI DI SCAVO: Villaggio del Fanciullo. INV. DI SCAVO: -
(o altra acquisizione) Scavi del 1958. Tomba n°. 11.

DATAZIONE: Ultimo trentennio del IV sec.a.C.

ATTRIBUZIONE: Fabbrica apula

MATERIALE E TECNICA: Argilla ocrea con ingubbiatura rosata.
Vernice nera lucente. Modellata al tornio.

MISURE: alt.max. 12

STATO DI CONSERVAZIONE: Ricomposta da 5 frr. e priva del lab-
bro, dell'ansa e della metà inferiore
del corpo. Numerose scheggiature.

CONSISTENZA ATTUALE DEL MATERIALE: -

ESAME DEI REPERTI: -

CONDIZIONE GIURIDICA: Proprietà dello Stato

NOTIFICHE: -

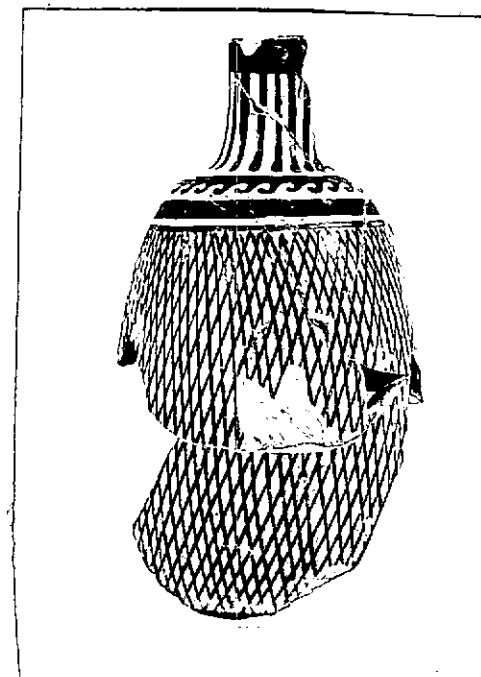

NEG. 30449

DESCRIZIONE:

Corpo ovoidale, spalla a profilo convesso, collo cilindrico.

Decorazione in nero: Sul collo, fascia da cui si dipartono bastoncelli verticali; sulla spalla, motivo ad onda e fascia; sul corpo, fitto reticolo.

RESTAURI:

ESEGUITI:

PROCEDIMENTI SEGUITI:

BIBLIOGRAFIA, INVENTARI:

A.M. Chieco Bianchi Martini, Conversano (Bari). Scavi in via T. Pantaleo, in Notizie degli Scavi Vol. XVII 1963-1964, p. 165 n° 2.

FOTOGRAFIE:

SOPRINTENDENZA ARCHEOLOGICA
TARANTO

A.F.S. n° 30449 (AA) Cat. _____

DISEGNI:

ESAME DEI SITI E DEI TERRENI:

RIFERIMENTO OGGETTI DELLO STESSO COMPLESSO:

Inv.na.20925-20927 ; 20929-30949

COMPILATORE DELLA SCHEDA: Flavia Longo *Flavia Longo*

DATA: 30/6/1982

VISTO DEL FUNZIONARIO RESPONSABILE



ALLEGATI:

OSSERVAZIONI:

RIFERIMENTO VECCHIE SCHEDE:

Io sottoscritto mi obbligo alla conservazione dell'oggetto descritto nel presente foglio secondo le norme della Legge 1° Giugno 1939, n. 1089 e Regolamento approvato con R. Decreto n. 363 del 30 Gennaio 1913; di conseguenza a non rimuoverlo dal posto che occupa, a non apportarvi modificazioni senza conseguire preventiva approvazione del Ministero dell'Istruzione, e a non menomarne in alcun modo il pubblico godimento.

DATA:

VISTO DEL SOPRINTENDENTE

FIRMA

AGGIORNAMENTI: