

N. CATALOGO GENERALE	N. CATALOGO INTERNAZIONALE	MINISTERO PER I BENI CULTURALI E AMBIENTALI DIREZ. GEN. DELLE ANTICHITA' E BELLE ARTI		REGIONE	N.
16/00016934	ITA:	SOPRINTENDENZA ARCHEOLOGICA DELLA PUGLIA	63	PUGLIA	1

(5605241) Roma, 1975 - Ist. Poligr. Stato - S. (c. 1.000.000)

PROVINCIA E COMUNE: **BA-Bari**LUOGO DI COLLOCAZIONE: **Museo Archeologico** INV. **20925**OGGETTO: **Skyphos nello stile di Gnathia.**PROVENIENZA (rif. I.G.M.): **Conversano, F190 IV NE.**DATI DI SCAVO: **Villaggio del Fanciullo.** INV. DI SCAVO:  
(o altra acquisizione) **Scavi del 1958. Tomba n° 11.**DATAZIONE: **Ultimo trentennio del IV sec. a.C.**ATTRIBUZIONE: **Fabbrica apula**MATERIALE E TECNICA: **Argilla beige con ingubbiatura rossastra  
sul fondo esterno. Vernice nera diluita. Modellato al tornio.**MISURE: **alt. 11,5; diam. orlo 9,6-10; diam. piede 4,5.**STATO DI CONSERVAZIONE: **Ricomposto da vari frammenti con più  
aggiunte di restauro al corpo e all'orlo. Vernice nera e  
vanida. Suddipintura del tutto evanida e scrostata. Abra-**CONSISTENZA ATTUALE DEL MATERIALE: - **-sioni e scalfitture su tut-  
-to il corpo.**

ESAME DEI REPERTI: -

CONDIZIONE GIURIDICA: **Proprietà dello Stato**

NOTIFICHE: -

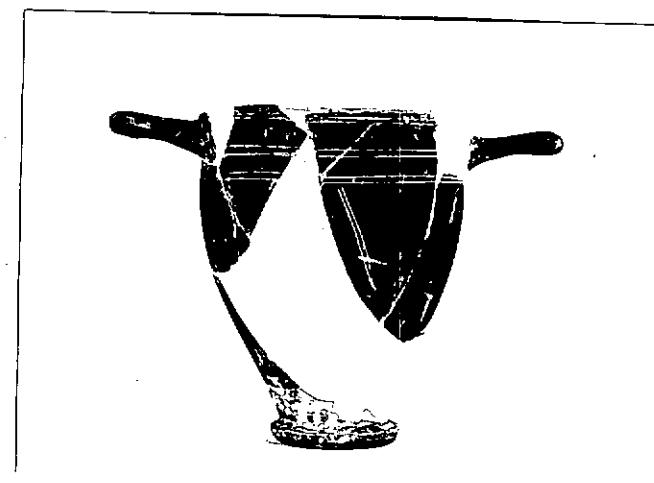

NEG. 24353

## DESCRIZIONE:

Piede a disco, corpo ovoidale dalle pareti sottili, rastremato alla base e che si restringe leggermente all'attaccatura delle anse, che sono a cordolo. Decorazione: sulla faccia principale, presso l'orlo, tre coppie di linee incise orizzontali da cui scendono tre coppie di linee verticali; sulla faccia secondaria, una sola linea incisa all'altezza delle anse. Sul fondo esterno, risparmiato il tondello centrale e una fascia.

RESTAURI:

ESEGUITI:

PROCEDIMENTI SEGUITI:

BIBLIOGRAFIA, INVENTARI:

A.M. Chiesco Bianchi Martini, Conversano (Bari), Scavi in via T. Pantaleo, in Notizie degli Scavi vol. XVII 1963-1964, p. 165 n° 8, fig. 78 n° 8.

FOTOGRAFIE: SOPRINTENDENZA ARCHEOLOGICA  
TARANTO

A.F.S. n° 24353 (BA) Cat. \_\_\_\_\_

DISEGNI:

ESAME DEI SITI E DEI TERRENI:

RIFERIMENTO OGGETTI DELLO STESSO COMPLESSO:

**Inv.nn.20926-20949.**

COMPILATORE DELLA SCHEDA: Flavia Longo

DATA: 30/6/1982

VISTO DEL FUNZIONARIO RESPONSABILE:



ALLEGATI:

OSSERVAZIONI:

RIFERIMENTO VECCHIE SCHEDE:

Io sottoscritto mi obbligo alla conservazione dell'oggetto descritto nel presente foglio secondo le norme della Legge 1° Giugno 1939, n. 1089 e Regolamento approvato con R. Decreto n. 363 del 30 Gennaio 1913; di conseguenza a non rimuoverlo dal posto che occupa, a non apportarvi modificazioni senza conseguire preventiva approvazione del Ministero dell'Istruzione, e a non menomarne in alcun modo il pubblico godimento.

DATA: .....

VISTO DEL SOPRINTENDENTE

FIRMA

AGGIORNAMENTI: