

RA

CODICI

N. CATALOGO GENERALE

N. CATALOGO INTERNAZIONALE

MINISTERO DELLA PUBBLICA ISTRUZIONE  
DIREZ. GEN. DELLE ANTICHITA' E BELLE ARTI

REGIONE

N.

16/00016886

ITA:

SOPRINTENDENZA ARCHEOLOGICA DELLA PUGLIA

63

PUGLIA

37

(3604063) Roma, 1973 - Ist. Poligr. Stato - S. (c. 600.000)

PROVINCIA E COMUNE: BA-BARI

LUOGO DI COLLOCAZIONE: Museo Archeologico INV. 20839

OGGETTO: Frammenti di una oinochoe apula a figure rosse

PROVENIENZA (rif. I.G.M.): Conversano (Pg 190, IV NE)

DATI DI SCAVO: Villaggio del Fanciullo, INV. DI SCAVO: -  
(o altra acquisizione) Scavi 1958. Tomba n. 10  
(a semicamera).

DATAZIONE: Ultimi decenni del IV sec. a.C.

ATTRIBUZIONE: Tardo apulo

MATERIALE E TECNICA: Argilla beige con ingubbiatura rossa-  
stra. Vernice opaca.

MISURE: Lungh. max. 13; largh. max. 2,3.

STATO DI CONSERVAZIONE: Frammentaria. Vernice scrostata ed ar-  
rossata dalla cattiva cottura. Scheggiature.

CONSISTENZA ATTUALE DEL MATERIALE: -

ESAME DEI REPERTI: -

CONDIZIONE GIURIDICA: Proprietà dello Stato

NOTIFICHE: -

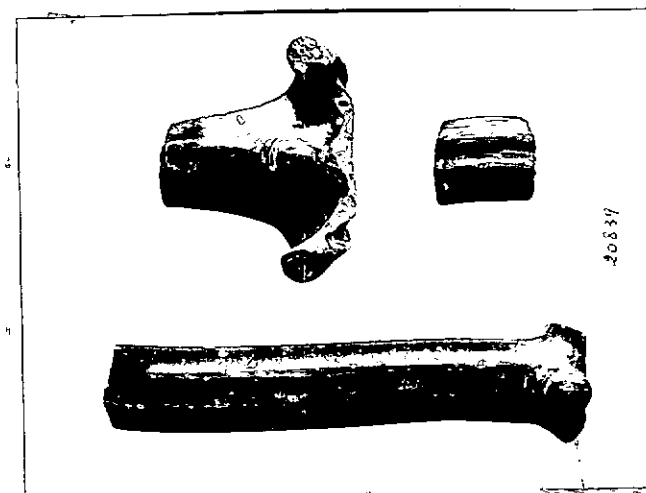

NEG. 25239

DESCRIZIONE: Tre frammenti dell'ansa scanalata di una  
oinochoe apula a figure rosse e a bocca trilo-  
bata. Due dei tre frammenti si riattaccano fra  
loro. Agli attacchi, superiore e inferiore, so-  
no impresse piccole maschere femminili.

RESTAURI:

ESEGUITI:

PROCEDIMENTI SEGUITI:

BIBLIOGRAFIA, INVENTARI:

...  
via ...  
...

FOTOGRAFIE: SOPRINTENDENZA ARCHEOLOGICA

PERANTO

A.F.8 n° 25239 (99) Cm.

DISEGNI:

ESAME DEI SITI E DEI TERRENI:

RIFERIMENTO OGGETTI DELLO STESSO COMPLESSO:

Inv. nn. 20782-20838; 20840-20924.

COMPILATORE DELLA SCHEDA:

*Rosa De Francesco*  
Rosa De Francesco

DATA: 30/6/82

VISTO DEL FUNZIONARIO RESPONSABILE:

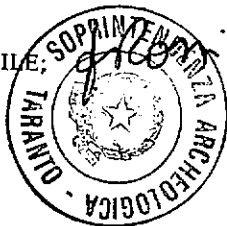

ALLEGATI:

Io sottoscritto mi obbligo alla conservazione dell'oggetto descritto nel presente foglio secondo le norme della Legge 1° Giugno 1939, n. 1089 e Regolamento approvato con R. Decreto n. 363 del 30 Gennaio 1913; di conseguenza a non rimuoverlo dal posto che occupa, a non apportarvi modificazioni senza conseguire preventiva approvazione del Ministero dell'Istruzione, e a non menomarne in alcun modo il pubblico godimento.

DATA: .....

VISTO DEL SOPRINTENDENTE

FIRMA

AGGIORNAMENTI:

OSSERVAZIONI:

RIFERIMENTO VECCHIE SCHEDE: