

N. CATALOGO GENERALE	N. CATALOGO INTERNAZIONALE	MINISTERO DELLA PUBBLICA ISTRUZIONE DIREZ. GEN. DELLE ANTICHITA' E BELLE ARTI	REGIONE	N.
16/00016881	ITA:	SOPRINTENDENZA ARCHEOLOGICA DELLA PUGLIA	63	PUGLIA

(3604063) Roma, 1973 - Ist. Poligr. Stato - S. (c. 600.000)

PROVINCIA E COMUNE: **BA-BARI**

LUOGO DI COLLOCAZIONE: **Museo Archeologico** INV. **20829**

OGGETTO: **Patera apula a figure rosse**

PROVENIENZA (rif. I.G.M.): **Conversano (Pg 190, IV NE)**

DATI DI SCAVO: **Villaggio del Fanciullo** INV. DI SCAVO: **-**
 (o altra acquisizione) **Scavi 1958. Tomba n. 10**
(a semicamera).

DATAZIONE: **Ultimi decenni del IV sec. a.C.**

ATTRIBUZIONE: **Tardo apulo**

MATERIALE E TECNICA: **Argilla camoscio con ingubbiatura rossa-**
stra. Vernice poco lucente. Modellata al tornio.

MISURE: **h. max. 4,3; largh. max. 4.**

STATO DI CONSERVAZIONE: **Frammentaria. Vernice scrostata in al-**
cune zone. Incrostazioni. Piccole scheggiature.

CONSISTENZA ATTUALE DEL MATERIALE: **-**

ESAME DEI REPERTI: **-**

CONDIZIONE GIURIDICA: **Proprietà dello Stato**

NOTIFICHE: **•**

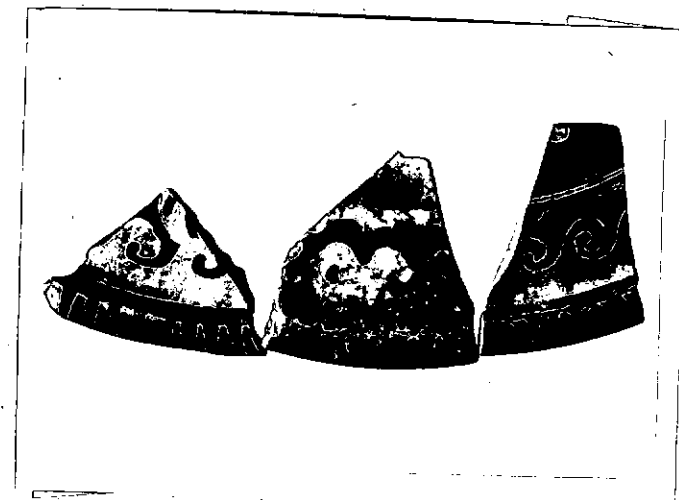

NEG. 25248

DESCRIZIONE: **Tre frammenti irrimontabili pertinenti all'orlo di una patera apula a figure rosse. La parte esterna è completamente verniciata in nero, all'interno sono visibili: sul bordo, tratti neri; presso l'orlo, motivo ad onda.**

RESTAURI:

ESEGUITI:

PROCEDIMENTI SEGUITI:

BIBLIOGRAFIA, INVENTARI:

A.M. CHIECO-BIANCHI MARTINI, Conversano (Bari). Scavi in
Via T. Pantaleo in Notizie Scavi, vol. XVII, 1963-1964,
p. 158 n. 18.

FOTOGRAFIE: SOPRINTENDENZA ARCHEOLOGICA
TARANTO

LF.8. n° 25248 (69) Cat. _____

DISEGNI:

ESAME DEI SITI E DEI TERRENI:

RIFERIMENTO OGGETTI DELLO STESSO COMPLESSO:

Inv. nn. 20782-20828; 20830-20924.

R. De Francesco
Rosa De Francesco

COMPILATORE DELLA SCHEDA:

DATA: 30/6/82

VISTO DEL FUNZIONARIO RESPONSABILE



ALLEGATI:

OSSERVAZIONI:

RIFERIMENTO VECCHIE SCHEDE:

Io sottoscritto mi obbligo alla conservazione dell'oggetto descritto nel presente foglio secondo le norme della Legge 1° Giugno 1939, n. 1089 e Regolamento approvato con R. Decreto n. 363 del 30 Gennaio 1913; di conseguenza a non rimuoverlo dal posto che occupa, a non apportarvi modificazioni senza conseguire preventiva approvazione del Ministero dell'Istruzione, e a non menomarne in alcun modo il pubblico godimento.

DATA:

VISTO DEL SOPRINTENDENTE

FIRMA

AGGIORNAMENTI: