

RA

N. CATALOGO GENERALE

N. CATALOGO INTERNAZIONALE

MINISTERO DELLA PUBBLICA ISTRUZIONE
DIREZ. GEN. DELLE ANTICHITA' E BELLE ARTI

REGIONE

N.

CODICI

16/00016878

ITA:

SOPRINTENDENZA ARCHEOLOGICA DELLA PUGLIA

63

PUGLIA

29

(3604063) Roma, 1973 - Ist. Poligr. Stato - S. (c. 600.000)

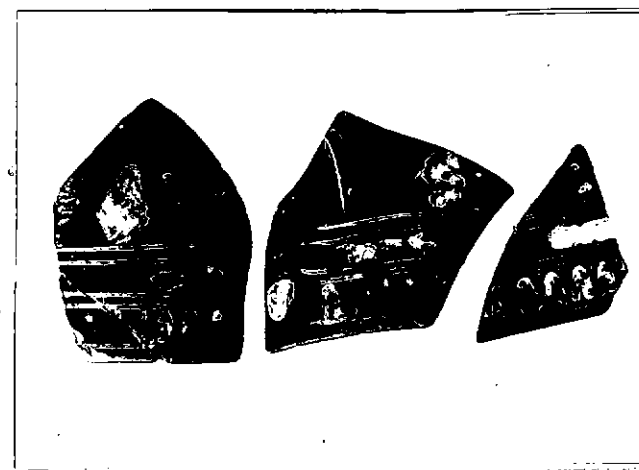
PROVINCIA E COMUNE: **BA-BARI**LUOGO DI COLLOCAZIONE: **Museo Archeologico**INV. **20820**OGGETTO: **Skyphos di stile Gnathia**PROVENIENZA (rif. I.G.M.): **Conversano (Pg 190, IV NE)**DATI DI SCAVO: **Villaggio del Fanciullo.**
(o altra acquisizione) **Scavi 1958. Tomba n. 10**
(a semicamera). INV. DI SCAVO: **-**DATAZIONE: **Ultimi decenni del IV sec. a.C.**ATTRIBUZIONE: **Ceramica tipo Gnathia**MATERIALE E TECNICA: **Argilla rossastra. Sovradipintura in**
bianco e giallo. Vernice opaca. Modellato al tornio.MISURE: **h. max. 5,6; largh. max. 5.**STATO DI CONSERVAZIONE: **Frammentario. Vernice e sovradipintu-**
ra evanide. Scheggiature. Incrostazioni.CONSISTENZA ATTUALE DEL MATERIALE: **-**ESAME DEI REPERTI: **-**CONDIZIONE GIURIDICA: **Proprietà dello Stato**NOTIFICHE: **-**

NEG. 25238

DESCRIZIONE: **Quattro frammenti, riattaccati a due a due,**
pertinenti ad uno skyphos di stile Gnathia. Su u-
no di essi è visibile parte dell'ansa. Decorazio-
ne in bianco e giallo: sull'orlo, ovuli; sotto,
motivo a tratti bianchi e gialli alternati e, in
basso, grappoli pendenti. Presso l'orlo e fra un
motivo e l'altro, linee incise.

RESTAURI:

ESEGUITI:

PROCEDIMENTI SEGUITI:

BIBLIOGRAFIA, INVENTARI:

A.M. CHIECO-BIANCHI MARTINI, Conversano (Bari). Scavi in
Via T. Pantaleo in Notizie Scavi, vol. XVII, 1963-1964,
p. 159 n. 37.

FOTOGRAFIE: SOPRINTENDENZA ARCHEOLOGICA
TARANTO

A.F.S. n° 25838 (AA) Em

DISEGNI:

ESAME DEI SITI E DEI TERRENI:

RIFERIMENTO OGGETTI DELLO STESSO COMPLESSO:

Inv. nn. 20782-20819; 20821-20924.

COMPILATORE DELLA SCHEDA:

DATA: 30/6/82

R. De Francesco
Rosa De Francesco

VISTO DEL FUNZIONARIO RESPONSABILE



ALLEGATI:

OSSERVAZIONI:

RIFERIMENTO VECCHIE SCHEDE:

Io sottoscritto mi obbligo alla conservazione dell'oggetto descritto nel presente foglio secondo le norme della Legge 1° Giugno 1939, n. 1089 e Regolamento approvato con R. Decreto n. 353 del 30 Gennaio 1913; di conseguenza a non rimuoverlo dal posto che occupa, a non apportarvi modificazioni senza conseguire preventiva approvazione del Ministero dell'Istruzione, e a non menomarne in alcun modo il pubblico godimento.

DATA:

VISTO DEL SOPRINTENDENTE

FIRMA

AGGIORNAMENTI: