

N. CATALOGO GENERALE	N. CATALOGO INTERNAZIONALE	MINISTERO DELLA PUBBLICA ISTRUZIONE DIREZ. GEN. DELLE ANTICHITA' E BELLE ARTI		REGIONE	N.
16/00016874	ITA:	SOPRINTENDENZA ARCHEOLOGICA DELLA PUGLIA	63	PUGLIA	25

(3604063) Roma, 1973 - Ist. Poligr. Stato - S. (c. 600.000)

PROVINCIA E COMUNE: **BA-BARI**LUOGO DI COLLOCAZIONE: **Museo Archeologico**INV. **20811**OGGETTO: **Oinochoe apula a figure rosse**PROVENIENZA (rif. I.G.M.): **Conversano (Pg 190, IV NE)**

DATI DI SCAVO: **Villaggio del Fanciullo.** INV. DI SCAVO: **-**  
 (o altra acquisizione) **Scavi 1958. Tomba n. 10**  
**( a semicamera ).**

DATAZIONE: **Ultimi decenni del IV sec. a.C.**ATTRIBUZIONE: **Tardo apulo**

MATERIALE E TECNICA: **Argilla camoscio con ingubbiatura rossa-**  
**stra. Vernice poco lucente. Sovradipin-**  
**tura in bianco-giallo. Modellata al tor-**  
**nio.**

MISURE: **h. max. 5; largh. max. 6,5.**

STATO DI CONSERVAZIONE: **Frammentaria. Vernice scrostata. Pic-**  
**cole scalfitture. Sovradipintura eva-**  
**nida. Incrostazioni.**

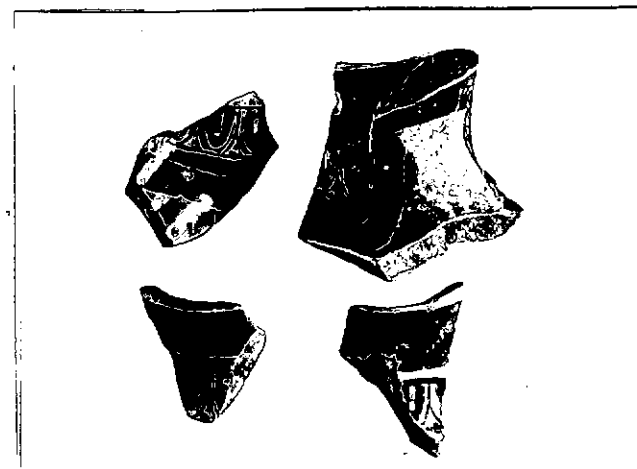
CONSISTENZA ATTUALE DEL MATERIALE: **-**ESAME DEI REPERTI: **-**CONDIZIONE GIURIDICA: **Proprietà dello Stato**NOTIFICHE: **-**

NEG. 25237

DESCRIZIONE: **Quattro frammenti pertinenti al collo ed alla**  
**attaccatura inferiore dell'ansa di una oinochoe**  
**apula a figure rosse. Sui frammenti è visibile: la**  
**fascia ad ovuli che decorava il collo e parte di una**  
**stephane radiata in bianco.**

RESTAURI:

ESEGUITI:

PROCEDIMENTI SEGUITI:

BIBLIOGRAFIA, INVENTARI:

A.M. CHIECO-BIANCHI MARTINI, Conversano (Bari). Scavi in  
Via T. Pantaleo in Notizie Scavi, vol. XVII, 1963-1964,  
p. 158 n. 22.

FOTOGRAFIE: SOPRINTENDENZA ARCHEOLOGICA  
TARANTO  
A.F.S. n° 25237 (AA) CM

DISEGNI:

ESAME DEI SITI E DEI TERRENI:

RIFERIMENTO OGGETTI DELLO STESSO COMPLESSO:

**Inv. nn. 20782-20810; 20812-20924.**

COMPILATORE DELLA SCHEDA:

*R. De Francesco*  
**Rosa De Francesco**

DATA: **30/6/82**

VISTO DEL FUNZIONARIO RESPONSABILE

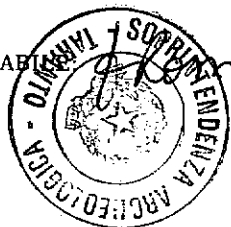

ALLEGATI:

OSSERVAZIONI:

RIFERIMENTO VECCHIE SCHEDE:

Io sottoscritto mi obbligo alla conservazione dell'oggetto descritto nel presente foglio secondo le norme della Legge 1° Giugno 1939, n. 1089 e Regolamento approvato con R. Decreto n. 363 del 30 Gennaio 1913; di conseguenza a non rimuoverlo dal posto che occupa, a non apportarvi modificazioni senza conseguire preventiva approvazione del Ministero dell'Istruzione, e a non menomarne in alcun modo il pubblico godimento.

DATA: \_\_\_\_\_

VISTO DEL SOPRINTENDENTE

FIRMA

AGGIORNAMENTI: