

RA

N. CATALOGO GENERALE

N. CATALOGO INTERNAZIONALE

MINISTERO DELLA PUBBLICA ISTRUZIONE
DIREZ. GEN. DELLE ANTICHITA' E BELLE ARTI

REGIONE

N.

CODICI

16/00016873

ITA:

SOPRINTENDENZA ARCHEOLOGICA DELLA PUGLIA

63

PUGLIA

24

(3604063) Roma, 1973 - Ist. Poligr. Stato - S. (c. 600.000)

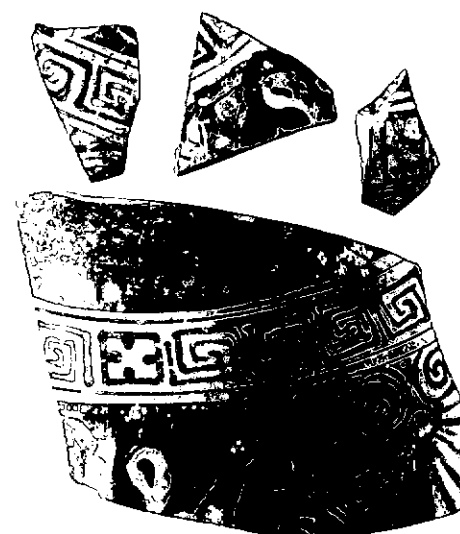
PROVINCIA E COMUNE: **BA-BARI**LUOGO DI COLLOCAZIONE: **Museo Archeologico** INV. **20810**OGGETTO: **Frammenti di un vaso apulo a figure rosse**PROVENIENZA (rif. I.G.M.): **Conversano (Fg 190, IV NE)**DATI DI SCAVO: **Villaggio del Fanciullo.** INV. DI SCAVO: **-**
(o altra acquisizione) **Scavi 1958. Tomba n. 10**
(a semicanera).DATAZIONE: **Ultimi decenni del IV sec. a.C.**ATTRIBUZIONE: **Tardo apulo**MATERIALE E TECNICA: **Argilla camoscio con ingubbiatura ros-
sastra. Vernice abbastanza lucente. Sovradipintura in
bianco-giallo. Modellato al tornio.**MISURE: **h. max. 7,8; largh. max. 11.**STATO DI CONSERVAZIONE: **Frammentario. Vernice scrostata ed e-
vanida in alcuni punti. Sovradipintura evanida. Incro-
stazioni. Scheggiature.**CONSISTENZA ATTUALE DEL MATERIALE: **-**ESAME DEI REPERTI: **-**CONDIZIONE GIURIDICA: **Proprietà dello Stato**NOTIFICHE: **-**

NEG. 25213

DESCRIZIONE: **Quattro frammenti non ricomponibili di un
grande vaso apulo a figure rosse con il corpo pan-
ciuto, un cratere (?). Sono tutti pertinenti alla
parte inferiore del corpo. Il frammento di dimen-
sioni maggiori, riattaccabile con un altro, pre-
senta la fascia a meandro che delimitava inferior-
mente la parte decorata, la parte inferiore di u-
na figura e una palmetta che decorava la zona sot-
to l'ansa (?). Sugli altri frammenti sono visibi-
li: parti di una fascia a meandro e i piedi di u-
na figura.**

RESTAURI:

ESEGUITI:

PROCEDIMENTI SEGUITI:

BIBLIOGRAFIA, INVENTARI:

A.M. CHIESCO-BIANCHI MARTINI, Conversano (Bari), Scavi in
Via T. Pantaleo in Notizie Scavi, vol. XVII, 1963-1964,
p. 158 n. 11.

FOTOGRAFIE: **SOPRINTENDENZA ARCHEOLOGICA**
Taranto
A.F.B. n° 25213 (BA) 021

DISEGNI:

ESAME DEI SITI E DEI TERRENI:

RIFERIMENTO OGGETTI DELLO STESSO COMPLESSO:

Inv. nn. 20782-20809; 20811-20924.

COMPILATORE DELLA SCHEDA:

R. De Francesco

Rosa De Francesco

DATA: *30/6/82*

VISTO DEL FUNZIONARIO RESPONSABILE:



ALLEGATI:

Io sottoscritto mi obbligo alla conservazione dell'oggetto descritto nel presente foglio secondo le norme della Legge 1° Giugno 1939, n. 1089 e Regolamento approvato con R. Decreto n. 363 del 30 Gennaio 1913; di conseguenza a non rimuoverlo dal posto che occupa, a non apportarvi modificazioni senza conseguire preventiva approvazione del Ministero dell'Istruzione, e a non menomarne in alcun modo il pubblico godimento.

DATA:

VISTO DEL SOPRINTENDENTE

FIRMA

AGGIORNAMENTI:

OSSERVAZIONI:

RIFERIMENTO VECCHIE SCHEDE: