

RA

CODICI

N. CATALOGO GENERALE	N. CATALOGO INTERNAZIONALE	MINISTERO PER I BENI CULTURALI E AMBIENTALI DIREZ. GEN. DELLE ANTICHITA' E BELLE ARTI	REGIONE	N.
16/00016863	ITA:	SOPRINTENDENZA ARCHEOLOGICA DELLA PUGLIA	63 PUGLIA	14

(5605241) Roma, 1975 - Ist. Poligr. Stato - S. (c. 1.000.000)

PROVINCIA E COMUNE: BA-Bari

LUOGO DI COLLOCAZIONE: Museo Archeologico INV. 20798

OGGETTO: Skyphos tipo Gnathia.

PROVENIENZA (rif. I.G.M.): Conversano, F190 IV NE

DATI DI SCAVO: Villaggio del Fanciullo. INV. DI SCAVO:  
(o altra acquisizione) Scavi 1958. Tomba n°. 10 (a semicamera).

DATAZIONE: Ultimi decenni del IV sec. a. C.

ATTRIBUZIONE: Fabbrica apula.

MATERIALE E TECNICA: Argilla chiara. Ingubbiatura rosata. Vernice  
-ca nera opaca. Tracce di sovraddipintura  
in bianco. Modellato, al tornio.

MISURE: alt. max. 9,6; diam. piede 3,8.

STATO DI CONSERVAZIONE: Cinque frammenti pertinenti sia alla  
parte superiore del corpo con l'attacco dell'ansa che a  
quella inferiore. Sovraddipintura evanida. Vernice scrostata.  
Incretazioni.

CONSISTENZA ATTUALE DEL MATERIALE: -

ESAME DEI REPERTI: -

CONDIZIONE GIURIDICA: Proprietà dello Stato

NOTIFICHE: -

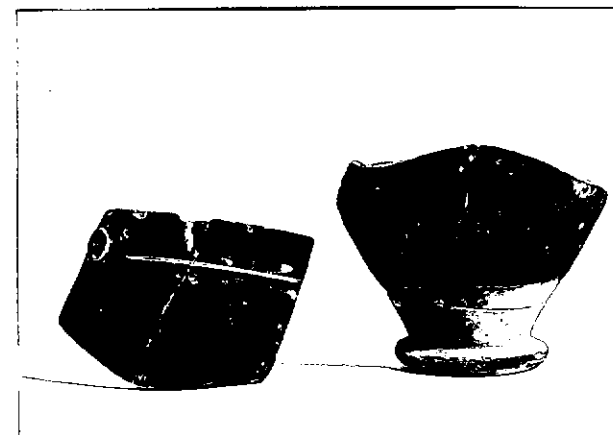

NEG. 24344

DESCRIZIONE:

Piede a disco, corpo ovoidale a pareti sottili, rastremato alla base e che si restringe lievemente all'attaccatura delle anse.  
Decorazione: una linea incisa orizzontale e tracce di decorazione suddipinta.

RESTAURI:

ESEGUITI:

PROCEDIMENTI SEGUITI:

BIBLIOGRAFIA, INVENTARI:

A.S. Chieco Dianchi Martini, Conversano (Bari). Scavi in via  
T. Pantaleo, in Notizie degli Scavi vol. XVII 1963-1964, p. 159  
n° 34.

FOTOGRAFIE: SOPRINTENDENZA ARCHEOLOGICA  
TARANTO  
A.F.S. n° 24344 (BA) Cat.

DISEGNI:

ESAME DEI SITI E DEI TERRENI:

RIFERIMENTO OGGETTI DELLO STESSO COMPLESSO:

**Inv.nn.20783-20797; 20799-20924.**

COMPILATORE DELLA SCHEDA: Flavia Longo

DATA: 30/6/1982

VISTO DEL FUNZIONARIO RESPONSABILE:

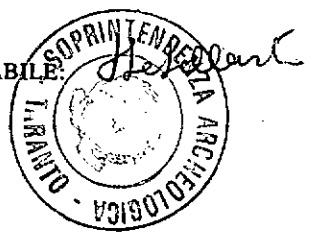

ALLEGATI:

OSSERVAZIONI:

RIFERIMENTO VECCHIE SCHEDE:

Io sottoscritto mi obbligo alla conservazione dell'oggetto descritto nel presente foglio secondo le norme della Legge 1° Giugno 1939, n. 1089 e Regolamento approvato con R. Decreto n. 363 del 30 Gennaio 1913; di conseguenza a non rimuoverlo dal posto, che occupa, a non apportarvi modificazioni senza conseguire preventiva approvazione del Ministero dell'Istruzione, e a non menomarne in alcun modo il pubblico godimento.

DATA: .....

VISTO DEL SOPRINTENDENTE

FIRMA

AGGIORNAMENTI: