

RA

CODICI

N. CATALOGO GENERALE	N. CATALOGO INTERNAZIONALE	MINISTERO PER I BENI CULTURALI E AMBIENTALI DIREZ. GEN. DELLE ANTICHITA' E BELLE ARTI	REGIONE	N.
16/00016776	ITA:	SOPRINTENDENZA ARCHEOLOGICA DELLA PUGLIA	63 PUGLIA	27

(5605241) Roma, 1975 - Ist. Poligr. Stato - S. (c. 1.000.000)

PROVINCIA E COMUNE: BA-Bari

LUOGO DI COLLOCAZIONE: Museo Archeologico

INV. 0652

OGGETTO: N.25 frammenti a vernice nera.

PROVENIENZA (rif. I.G.M.): Conversano, F190 IV NE

DATI DI SCAVO: Villaggio del Fanciullo. INV. DI SCAVO: -  
(o altra acquisizione) Scavi del 1958. Tomba n° 3

DATAZIONE: Seconda metà del IV sec. a.C.

ATTRIBUZIONE: Fabbrica apula.

MATERIALE E TECNICA: Argilla color camoscio chiaro. Vernice  
nera opaca. Modellati al tornio.MISURE: Largh. max. del fr. di un piede 6,5.  
Alt. max. " " " 1,1.STATO DI CONSERVAZIONE: Non ricomponibili. Vernice scrostata  
ed evanida. Incrostazioni.

CONSISTENZA ATTUALE DEL MATERIALE: -

ESAME DEI REPERTI: -

CONDIZIONE GIURIDICA: Proprietà dello Stato

NOTIFICHE: -

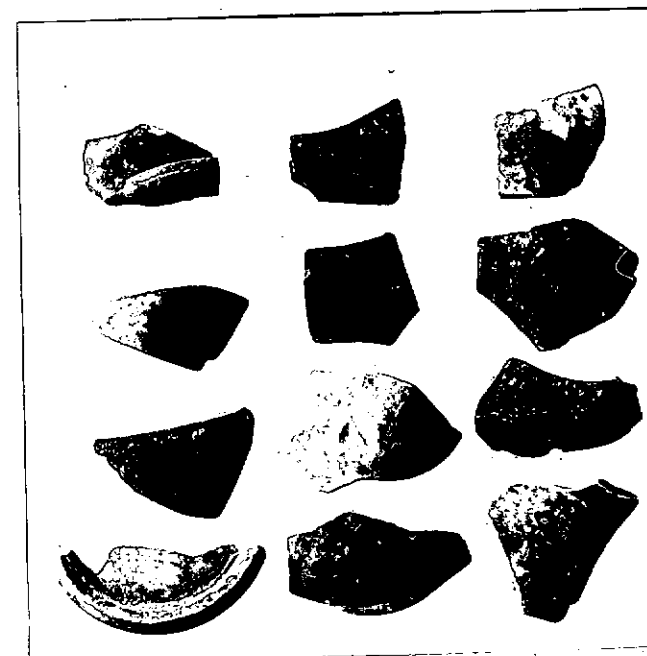

DESCRIZIONE:

NEG. 23213

Uno è pertinente ad un piede a cercine, gli altri  
al corpo di vasi che non è possibile identificare.

RESTAURI:

ESEGUITI:

PROCEDIMENTI SEGUITI:

BIBLIOGRAFIA, INVENTARI:

A.M. Chiesco Bianchi Martini, Conversano (Bari). Scavi in via T. Pantaleo, in Notizie degli Scavi vol. XVII 1963-1964, p. 119.

FOTOGRAFIE: SOPRINTENDENZA ARCHEOLOGICA  
TARANTO

A.F.S. n° 23213 (BA) Cat. \_\_\_\_\_

DISEGNI:

ESAME DEI SITI E DEI TERRENI:

RIFERIMENTO OGGETTI DELLO STESSO COMPLESSO:

Inv.nn.20623-20651 ; 20653-20661.

COMPILATORE DELLA SCHEDA: Flavia Longo. *Flavia Longo*

DATA: 30/6/1983

VISTO DEL FUNZIONARIO RESPONSABILE:

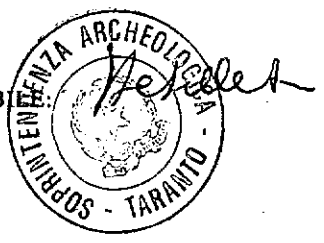

ALLEGATI:

OSSERVAZIONI:

RIFERIMENTO VECCHIE SCHEDE:

Io sottoscritto mi obbligo alla conservazione dell'oggetto descritto nel presente foglio secondo le norme della Legge 1° Giugno 1939, n. 1089 e Regolamento approvato con R. Decreto n. 363 del 30 Gennaio 1913; di conseguenza a non rimuoverlo dal posto che occupa, a non apportarvi modificazioni senza conseguire preventiva approvazione del Ministero dell'Istruzione, e a non menomarne in alcun modo il pubblico godimento.

DATA: .....

VISTO DEL SOPRINTENDENTE

FIRMA

AGGIORNAMENTI: