

RA

CODICI

N. CATALOGO GENERALE

N. CATALOGO INTERNAZIONALE

MINISTERO PER I BENI CULTURALI E AMBIENTALI
DIREZ. GEN. DELLE ANTICHITA' E BELLE ARTI

REGIONE

N.

16/00016767

ITA:

SOPRINTENDENZA ARCHEOLOGICA DELLA PUGLIA

63

PUGLIA

18

(5605241) Roma, 1975 - Ist. Poligr. Stato - S. (c. 1.000.000)

PROVINCIA E COMUNE: BA-Bari

LUOGO DI COLLOCAZIONE: Museo Archeologico

INV. 20641

OGGETTO: Lucerna monolicens.

PROVENIENZA (rif. I.G.M.): Conversano, F190 IV NE

DATI DI SCAVO: Villaggio del Fanciullo . INV. DI SCAVO: -
(o altra acquisizione) Scavi del 1958. Tomba n° 3.

DATAZIONE: Seconda metà del IV sec. a.C.

ATTRIBUZIONE: Fabbrica apula.

MATERIALE E TECNICA: Argilla rosa. Vernice nera opaca. Modellata al tornio.

MISURE: alt. con ansa 5,2; diam. piede 4.

STATO DI CONSERVAZIONE: Ricomposta da più frr., con aggiunta di
restauro al beccuccio ed all'ansa. Vernice scrostata.

CONSISTENZA ATTUALE DEL MATERIALE: -

ESAME DEI REPERTI: -

CONDIZIONE GIURIDICA: Proprietà dello Stato

NOTIFICHE: -

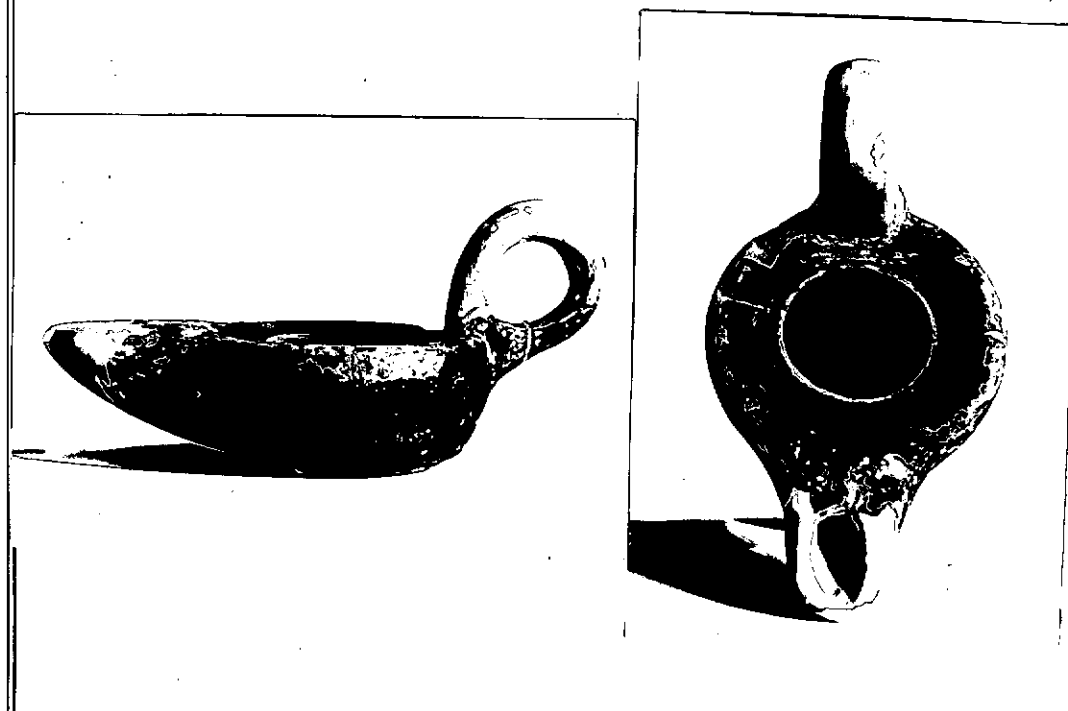

NEG. 23170-71

DESCRIZIONE:

Piede a disco molto basso, vasca a profilo arrotondato, spalla orizzontale a profilo concavo, largo infundibulum, beccuccio di versamento sporgente, ansa sopraelevata ad anello a sezione ellittica.

RESTAURI:

ESEGUITI:

PROCEDIMENTI SEGUITI:

BIBLIOGRAFIA, INVENTARI:

A.M. Chieco Bianchi Martini, Conversano (Bari). Scavi in via T. Pantaleo, in Notizie degli Scavi, vol. XVII 1963-1964, p. 119 n° 19, p. 114 fig. 12 n° 19.

FOTOGRAFIE: SOPRINTENDENZA ARCHEOLOGICA
TARANTO

A.F.B. n° 83170-13171 (BA) Cat.

DISEGNI:

ESAME DEI SITI E DEI TERRENI:

RIFERIMENTO OGGETTI DELLO STESSO COMPLESSO:

Inv.nn.20623-20640 ; 20642-20661.

COMPILATORE DELLA SCHEDA: -Flavia Longo

DATA: 30/6/1982

VISTO DEL FUNZIONARIO RESPONSABILE



ALLEGATI:

OSSERVAZIONI:

RIFERIMENTO VECCHIE SCHEDE:

Io sottoscritto mi obbligo alla conservazione dell'oggetto descritto nel presente foglio secondo le norme della Legge 1° Giugno 1939, n. 1089 e Regolamento approvato con R. Decreto n. 363 del 30 Gennaio 1913; di conseguenza a non rimuoverlo dal posto che occupa, a non apportarvi modificazioni senza conseguire preventiva approvazione del Ministero dell'Istruzione, e a non menomarne in alcun modo il pubblico godimento.

DATA:

VISTO DEL SOPRINTENDENTE

FIRMA

AGGIORNAMENTI: