

N. CATALOGO GENERALE	N. CATALOGO INTERNAZIONALE	MINISTERO PER I BENI CULTURALI E AMBIENTALI DIREZ. GEN. DELLE ANTICHITA' E BELLE ARTI	REGIONE	N.
16/00016741	ITA:	SOPRINTENDENZA ARCHEOLOGICA DELLA PUGLIA	63 PUGLIA	15

(5605241) Roma, 1975 - Ist. Poligr. Stato - S. (c. 1.000.000)

PROVINCIA E COMUNE: **BA-Bari**LUOGO DI COLLOCAZIONE: **Museo Archeologico** INV. **21426**OGGETTO: **Coppetta a figure rosse.**PROVENIENZA (rif. I.G.M.): **Conversano, F190 IV NE**

DATI DI SCAVO: **Villaggio del Fanciullo.** INV. DI SCAVO: **-**
 (o altra acquisizione) **Scavi del 1958. Tomba n° 1 (materiale rinvenuto sopra la copertura).**

DATAZIONE: **Ultimi decenni del IV sec. a.C.**ATTRIBUZIONE: **Tardo apulo.**MATERIALE E TECNICA: **Argilla beige. Ingubbiatura rosa. Vernice nera poco lucente. Modellata al tornio.**MISURE: **diam. piede 4,5.**

STATO DI CONSERVAZIONE: **Frammentaria; ricomposta da tre frr. per-**
-tinenti al piede ed alla parte inferiore del corpo; re-
-stano altri cinque frr. non riattaccabili, tra cui uno con
 CONSISTENZA ATTUALE DEL MATERIALE: **- parte del labbro e della pa-**
-rete.

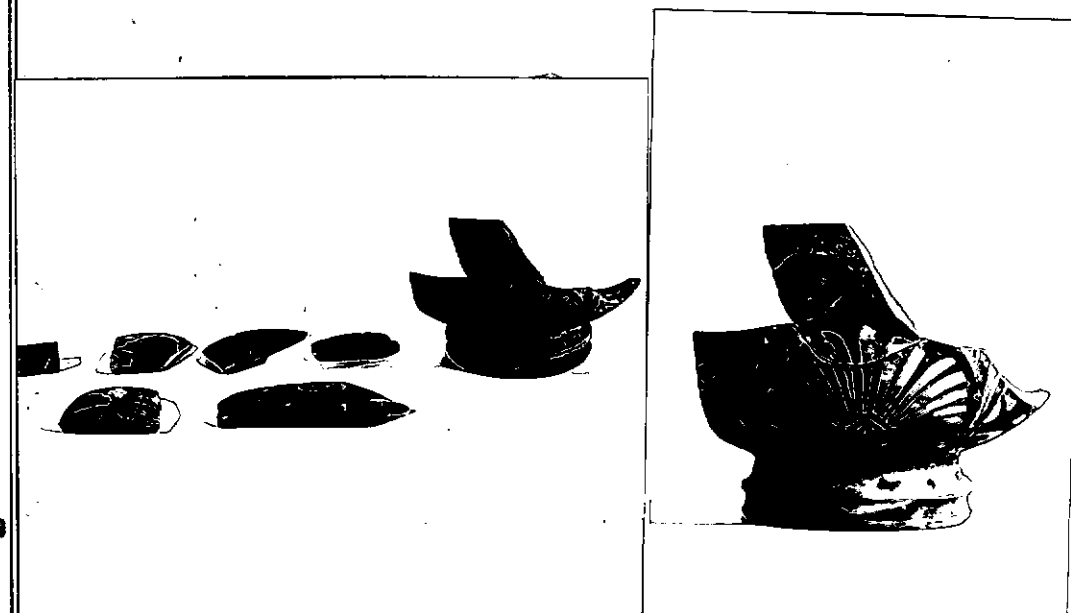
ESAME DEI REPERTI: **-**CONDIZIONE GIURIDICA: **Proprietà dello Stato**NOTIFICHE: **-**

DESCRIZIONE:

NEG. 23222-
24384.

Piede cilindrico modanato, cavo all'interno, vasca a profilo arrotondato, labbro indistinto con orlo assottigliato. Sulla parete traccia di uno degli attacchi dell'ansa.

Decorazione: palmette e girali sul corpo; sulla parte inferiore del piede, sia internamente che esternamente, fascia nera.

RESTAURI:

ESEGUITI:

PROCEDIMENTI SEGUITI:

BIBLIOGRAFIA, INVENTARI:

A.M. Chieco Bianchi Martini, Conversano (Bari). Scavi in via T. Pantaleo, in Notizie degli Scavi vol. XVII 1963-1964, p. 112 n° 6, p. 111 fig. 10 n° 6.

FOTOGRAFIE: SOPRINTENDENZA ARCHEOLOGICA

TARA TO

A.F.B. n° 23222-24384 (BA) Cat.

DISEGNI:

ESAME DEI SITI E DEI TERRENI:

RIFERIMENTO OGGETTI DELLO STESSO COMPLESSO:

Inv.nn.21413-21425 ; 21427-21432.

COMPILATORE DELLA SCHEDA: Flavia Longo *Flavia Longo*

DATA: 30/6/1982

VISTO DEL FUNZIONARIO RESPONSABILE



ALLEGATI:

OSSERVAZIONI:

RIFERIMENTO VECCHIE SCHEDE:

Io sottoscritto mi obbligo alla conservazione dell'oggetto descritto nel presente foglio secondo le norme della Legge 1° Giugno 1939, n. 1089 e Regolamento approvato con R. Decreto n. 363 del 30 Gennaio 1913; di conseguenza a non rimuoverlo dal posto che occupa, a non apportarvi modificazioni senza conseguire preventiva approvazione del Ministero dell'Istruzione, e a non menomarne in alcun modo il pubblico godimento.

DATA:

VISTO DEL SOPRINTENDENTE

FIRMA

AGGIORNAMENTI: