

RA

N. CATALOGO GENERALE

N. CATALOGO INTERNAZIONALE

MINISTERO DELLA PUBBLICA ISTRUZIONE  
DIREZ. GEN. DELLE ANTICHITA' E BELLE ARTI

REGIONE

N.

CODICI

16/00016738

ITA:

SOPRINTENDENZA ARCHEOLOGICA DELLA PUGLIA

63

PUGLIA

12

(3604063) Roma, 1973 - Ist. Poligr. Stato - S. (c. 600.000)

PROVINCIA E COMUNE: **BA-BARI**LUOGO DI COLLOCAZIONE: **Museo Archeologico** INV. **21422**OGGETTO: **Guttus a vernice nera**PROVENIENZA (rif. I.G.M.): **Conversano, F 190, IV N-E**DATI DI SCAVO: **Villaggio del Fanciullo.** INV. DI SCAVO:  
(o altra acquisizione) **Scavi 1958. Tomba n.1 (materiale  
rinvenuto sopra la copertura).**DATAZIONE: **Ultimi decenni del IV sec.a.C.**ATTRIBUZIONE: **Fabbrica apula**MATERIALE E TECNICA: **Argilla camoscio chiaro. Vernice nera  
poco lucente. Modellata al tornio.**MISURE: **Alt. con beccuccio 8,9; alt. con ansa 7,5; diam.  
piede 5,6.**STATO DI CONSERVAZIONE: **Ricomposta da più frammenti con zone  
di restauro. Vernice molto scrostata.**

CONSISTENZA ATTUALE DEL MATERIALE:

ESAME DEI REPERTI:

CONDIZIONE GIURIDICA: **Proprietà dello Stato**

NOTIFICHE:

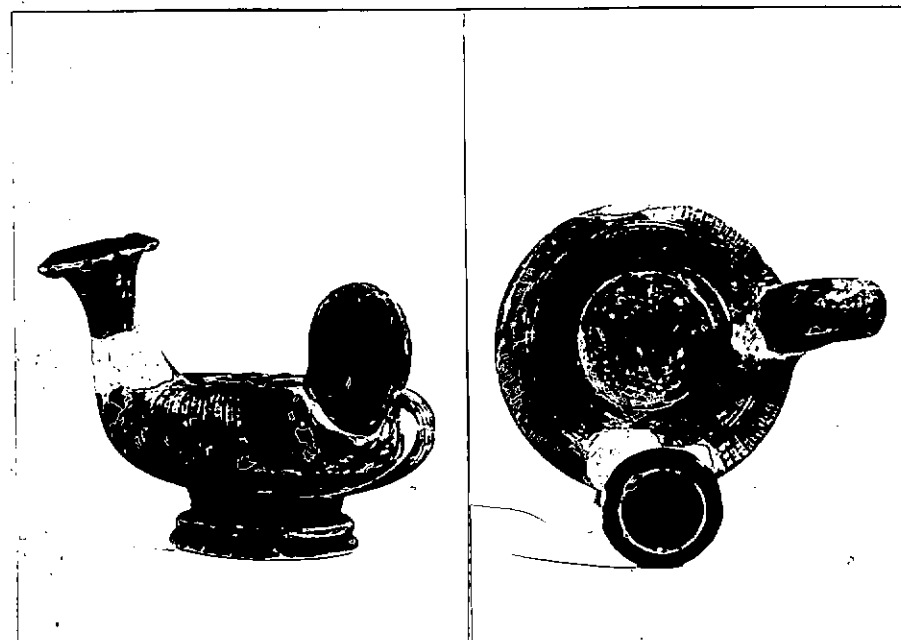

NEG. 23216-17

DESCRIZIONE:

Piede tronco-conico con risega ed elemento di raccordo cilindrico, corpo baccellato, alto beccuccio obliquo, ansa ad anello.

Nel medaglione centrale: figura femminile seduta che regge con il braccio sinistro un oggetto allungato, forse una torcia, di fronte un'altra figura femminile, sembra intenta ad allacciarsi un sandalo.

RESTAURI:

ESEGUITI:

PROCEDIMENTI SEGUITI:

BIBLIOGRAFIA, INVENTARI:

A.M. CHIECO BIANCHI MARTINI, Conversano (Bari). Scavi  
in Via T. Pantaleo in Notizie Scavi vol. XVII 1963-  
1964, p. 112 n. 12, p. 111 fig. 10 n. 12.

FOTOGRAFIE: SOPRINTENDENZA ARCHEOLOGICA

TARA

A.F.8 n° 23216-23217 (64) Cat.

DISEGNI:

ESAME DEI SITI E DEI TERRENI:

RIFERIMENTO OGGETTI DELLO STESSO COMPLESSO:

**Inv. nn. 21413-21421 ; 21423-21432**

COMPILATORE DELLA SCHEDA: **FLAVIA LONGO**

*flavia Longo*

DATA: *30 / 6 / 1982*

VISTO DEL FUNZIONARIO RESPONSABILE



ALLEGATI:

OSSERVAZIONI:

RIFERIMENTO VECCHIE SCHEDE:

Io sottoscritto mi obbligo alla conservazione dell'oggetto descritto nel presente foglio secondo le norme della Legge 1° Giugno 1939, n. 1089 e Regolamento approvato con R. Decreto n. 363 del 30 Gennaio 1913; di conseguenza a non rimuoverlo dal posto che occupa, a non apportarvi modificazioni senza conseguire preventiva approvazione del Ministero dell'Istruzione, e a non menomarne in alcun modo il pubblico godimento.

DATA: .....

VISTO DEL SOPRINTENDENTE

FIRMA

AGGIORNAMENTI: