

RA

CODICI

N. CATALOGO GENERALE		N. CATALOGO INTERNAZIONALE		MINISTERO PER I BENI CULTURALI E AMBIENTALI DIREZ. GEN. DELLE ANTICHITA' E BELLE ARTI		REGIONE		N.	
16/00014062		ITA:		SESTIERO DI VIA ARCHEOLOGICA STATA FURIA - TARANTO		63		FUGLIA	
(5605241) Roma, 1975 - Ist. Poligr. Stato - S. (c. 1.000.000)									
<p>PROVINCIA E COMUNE: <b>BA - BARI</b></p> <p>LUOGO DI COLLOCAZIONE: <b>Museo Archeologico</b> INV. <b>30112</b></p> <p>OGGETTO: <b>Pentoline rituale acromo</b></p> <p>PROVENIENZA (rif. I.G.M.): <b>Monte Sannos, Gioia del Colle, f. 120, III EO</b></p> <p>DATI DI SCAVO: <b>Tomba 4, ripostiglio, 1957</b> INV. DI SCAVO: <b>-</b> (o altra acquisizione)</p> <p>DATAZIONE: <b>Fine V. sec., a. C.</b></p> <p>ATTRIBUZIONE: <b>Ceramica apula acroma</b></p> <p>MATERIALE E TECNICA: <b>Argilla omonocroma</b></p> <p>MISURE: <b>h. 9, 5 bocca 6,7</b></p> <p>STATO DI CONSERVAZIONE: <b>lesione circolare sul corpo, ampia macchia grigiastra nella zona dell'ansa.</b></p> <p>CONSISTENZA ATTUALE DEL MATERIALE: <b>-</b></p> <p>ESAME DEI REPERTI: <b>-</b></p> <p>CONDIZIONE GIURIDICA: <b>Proprietà dello Stato</b></p> <p>NOTIFICHE: <b>-</b></p>									
<p style="text-align: right;">NEG. 11251</p> <p>DESCRIZIONE: <b>Pentolino grosso rituale apodo, spalla tronco conica, collo breve, orlo leggermente sporgente, ansa a nastro che sale poco al di sopra dell'orlo. Acromo.</b></p>									

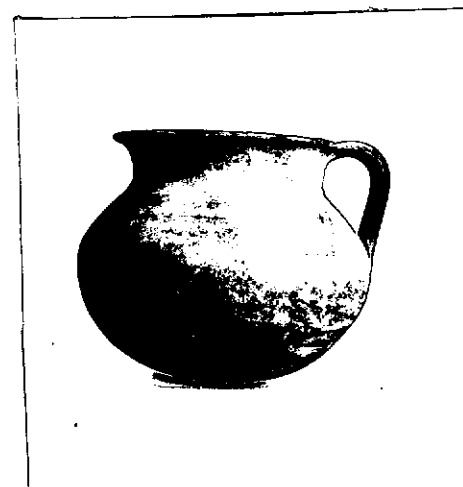

RESTAURI:

ESEGUITI:

PROCEDIMENTI SEGUITI:

BIBLIOGRAFIA, INVENTARI: Bianca M. Scarfì, Gioia del Colle - Scavi nella zona  
di Monte Sannace - in M.A.L., vol. XLV, 1960, p. 244, fig.82.

FOTOGRAFIE:

ORDINAZIONE ARCHEOL  
PARANEO  
.S. n° 14381 cat. BARI

DISEGNI:

ESAME DEI SITI E DEI TERRENI:

RIFERIMENTO OGGETTI DELLO STESSO COMPLESSO:

Tomba 4: dal 20117 al 20125

Ripostiglio: dal 20094 al 20116.

COMPILATORE DELLA SCHEDA:

DATA: 30/9/1981.

VISTO DEL FUNZIONARIO RESPONSABILE:

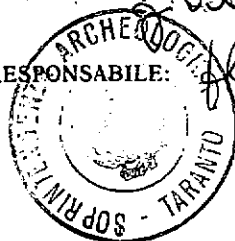

ALLEGATI:

OSSERVAZIONI:

RIFERIMENTO VECCHIE SCHEDE:

Io sottoscritto mi obbligo alla conservazione dell'oggetto descritto nel presente foglio secondo le norme della Legge 1° Giugno 1939, n. 1089 e Regolamento approvato con R. Decreto n. 363 del 30 Gennaio 1913; di conseguenza a non rimuoverlo dal posto che occupa, a non apportarvi modificazioni senza conseguire preventiva approvazione del Ministero dell'Istruzione, e a non menomarne in alcun modo il pubblico godimento.

DATA: .....

VISTO DEL SOPRINTENDENTE

FIRMA

AGGIORNAMENTI: