

RA

CODICI

N. CATALOGO GENERALE

N. CATALOGO INTERNAZIONALE

MINISTERO PER I BENI CULTURALI E AMBIENTALI  
DIREZ. GEN. DELLE ANTICHITA' E BELLE ARTI

REGIONE

N.

16/00013988

ITA:

SOVRINTENDENZA ARCHEOLOGICA DELLA PUGLIA - TARANTO

63

PUGLIA

(5605241) Roma, 1975 - Ist. Poligr. Stato - S. (c. 1.000.000)

PROVINCIA E COMUNE: BA -BARI

LUOGO DI COLLOCAZIONE: Museo Archeologico

INV. 20040

OGGETTO: Ciotola biancata apula a fasce

PROVENIENZA (rif. I.G.M.): Monte Sannace - Gioia del Colle, fg. 190, III NO

DATI DI SCAVO: Tomba 2, ripostiglio, 1957  
(o altra acquisizione)

INV. DI SCAVO: -

DATAZIONE: II metà IV sec. a.C.

ATTRIBUZIONE: Ceramica apula a fasce

MATERIALE E TECNICA: Argilla grigiastro, fattura grezza, vernice evanida

MISURE: h. 6,5; diam. bocca 16,3; diam. piede 5,5

STATO DI CONSERVAZIONE: Leggera frattura che dall'orlo giunge a metà corpo, lieve sbreccatura sull'orlo e sull'ansa. Ristaccata un'ansa

CONSISTENZA ATTUALE DEL MATERIALE: -

ESAME DEI REPERTI: -

CONDIZIONE GIURIDICA: Proprietà dello Stato

NOTIFICHE: -

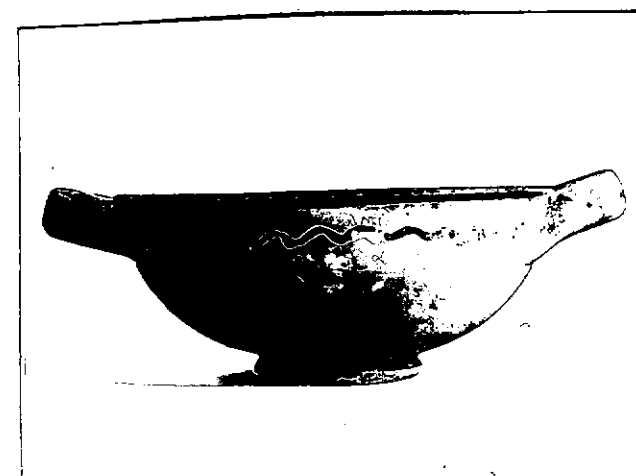

DESCRIZIONE: Ciotola biancata con piede sottile, corpo tondeggian-  
te, orlo leggermente svasato. Esternamente il tondello del pie-  
de è segnato da una risega molto sottile ed altrettanto sul  
corpo in prossimità del piede. Le anse sono impostate orizzon-  
talmente. Alla loro stessa altezza vi è disegnata una linea on-  
dulata orizzontale di colore bruno. All'interno, a circa metà  
corpo, per delimitare il tondello interno del piede, vi sono  
due coppie di cerchi concentrici. Labbro, anse e piede dipinti  
in bruno.

NEG. 20536

RESTAURI:

ESEGUITI:

PROCEDIMENTI SEGUITI:

BIBLIOGRAFIA, INVENTARI: Bianca M. Scarfi, Gioia del Colle - Scavi nella zona  
di Monte Sannace - in M.A.L., vol. XLV, 1960, pag. 178, fig. 29.

SOPRINTENDENZA ARCHEOLOGICA  
FOTOGRAFIE: TARANTO

A.F.S. n° 20525 cat. Bari

DISEGNI:

ESAME DEI SITI E DEI TERRENI:

RIFERIMENTO OGGETTI DELLO STESSO COMPLESSO:

Sarcofago: dal 20001 al 20017

Ripostiglio: dal 20018 al 20045

COMPILATORE DELLA SCHEDA:

DATA: 30/9/1984 PACILIO GIOVANNI

VISTO DEL FUNZIONARIO RESPONSABILE: Rom



ALLEGATI:

OSSERVAZIONI:

RIFERIMENTO VECCHIE SCHEDE:

Io sottoscritto mi obbligo alla conservazione dell'oggetto descritto nel presente foglio secondo le norme della Legge 1° Giugno 1939, n. 1089 e Regolamento approvato con R. Decreto n. 363 del 30 Gennaio 1913; di conseguenza a non rimuoverlo dal posto che occupa, a non apportarvi modificazioni senza conseguire preventiva approvazione del Ministero dell'Istruzione, e a non menomarne in alcun modo il pubblico godimento.

DATA: .....

VISTO DEL SOPRINTENDENTE

FIRMA

AGGIORNAMENTI: