

RA

CODICI

N. CATALOGO GENERALE

N. CATALOGO INTERNAZIONALE

MINISTERO PER I BENI CULTURALI E AMBIENTALI
DIREZ. GEN. DELLE ANTICHITA' E BELLE ARTI

REGIONE

N.

16/00013985

ITA:

SOPRINTENDENZA ARCHEOLOGICA DELLA PUGLIA - TARANTO

63

PUGLIA

(5605241) Roma, 1975 - Ist. Poligr. Stato - S. (c. 1.000.000)

PROVINCIA E COMUNE: BA - BARI

LUOGO DI COLLOCAZIONE: Museo Archeologico

INV. 20037

OGGETTO: Guttus apulo a vernice nera

PROVENIENZA (rif. I.G.M.): Monte Sannace - Gioia del Colle, BA 17325-26

DATI DI SCAVO: Tomba 2, ripostiglio, 1937
(o altra acquisizione)

INV. DI SCAVO: -

DATAZIONE: II metà IV sec. a. C.

ATTRIBUZIONE: Ceramica apula a vernice nera

MATERIALE E TECNICA: Argilla color camoscio, vernice nera

MISURE: h. al bocchino 9,8; ϕ 9,7; ϕ piede 5,7

STATO DI CONSERVAZIONE: Leggermente scrostata la vernice

CONSISTENZA ATTUALE DEL MATERIALE: -

ESAME DEI REPERTI: -

CONDIZIONE GIURIDICA: Proprietà dello Stato

NOTIFICHE: -

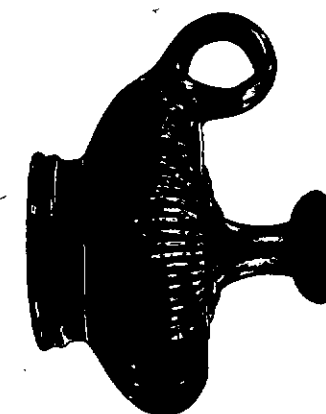
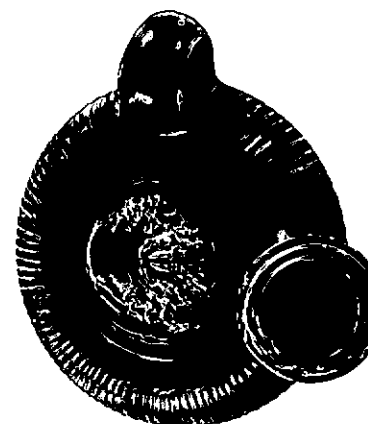

DESCRIZIONE

17325-26
Guttus dal piede a disco con scanalatura al taglio, grave elemento di raccordo, corpo baccellato, bocchino elevato obliquamente con doppia risega all'orlo, anse ad anello. Nel medaglione: testa barbata con copricapo da cui sfuggono i capelli. La sezione del bocchino si restringe verso l'interno. Risparmiati l'interno del piede e l'elemento di raccordo.

RESTAURI:

ESEGUITI:

PROCEDIMENTI SEGUITI:

BIBLIOGRAFIA, INVENTARI: Bianca M. Scarfi, Gioia del Colle - Scavi nella zona
di Monte Sannace - in M.A.L., vol. XLV, 1960, p. 176-177, fig. 29.

FOTOGRAFIE: Soprintendenza Archeologica
TARANTO

A.F.S. n° 17325-26 cat. Bau

DISEGNI:

ESAME DEI SITI E DEI TERRENI:

RIFERIMENTO OGGETTI DELLO STESSO COMPLESSO:

Sarcofago: dal 20001 al 20017

Ripostiglio: dal 20018 al 20045.

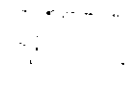
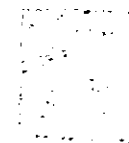
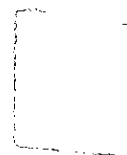

COMPILATORE DELLA SCHEDA:

PACILIO GIOVANNI

Giuseppe

DATA: 30/9/1981

VISTO DEL FUNZIONARIO RESPONSABILE:



ALLEGATI:

OSSERVAZIONI:

RIFERIMENTO VECCHIE SCHEDE:

Io sottoscritto mi obbligo alla conservazione dell'oggetto descritto nel presente foglio secondo le norme della Legge 1° Giugno 1939, n. 1089 e Regolamento approvato con R. Decreto n. 363 del 30 Gennaio 1913; di conseguenza a non rimuoverlo dal posto che occupa, a non apportarvi modificazioni senza conseguire preventiva approvazione del Ministero dell'Istruzione, e a non menomarne in alcun modo il pubblico godimento.

DATA:

VISTO DEL SOPRINTENDENTE

FIRMA

AGGIORNAMENTI: