

RA

CODICI

N. CATALOGO GENERALE	N. CATALOGO INTERNAZIONALE	MINISTERO PER I BENI CULTURALI E AMBIENTALI DIREZ. GEN. DELLE ANTICHITA' E BELLE ARTI	REGIONE	N.
16/00013984	ITA:	SOPRINTENDENZA ARCHEOLOGICA DELLA PUGLIA - TARANTO	63	PUGLIA

(5605241) Roma, 1975 - Ist. Poligr. Stato - S. (c. 1.000.000)

BA - BARI
 PROVINCIA E COMUNE:
Museo Archeologico
 LUOGO DI COLLOCAZIONE: INV. **20036**
 OGGETTO: **Skypnos apulo a vernice nera**
 PROVENIENZA (rif. I.G.M.): **Monte Sannace, Gioia del Colle, f. 190, III NO**
 DATI DI SCAVO: **Tomba 2^a, ripostiglio, 1957** INV. DI SCAVO: **-**
 (o altra acquisizione)
 DATAZIONE: **II metà IV sec. a. C.**
 ATTRIBUZIONE: **Ceramica apula a vernice nera**
 MATERIALE E TECNICA: **Argilla rosata, vernice nera**
 MISURE: **h. 7,5; ø con anse 13; ø piede 15**
 STATO DI CONSERVAZIONE: **Ricostruito da vari frammenti, residui d'incrostazioni**
 CONSISTENZA ATTUALE DEL MATERIALE: **-**
 ESAME DEI REPERTI: **-**
 CONDIZIONE GIURIDICA: **Proprietà dello Stato**
 NOTIFICHE: **-**

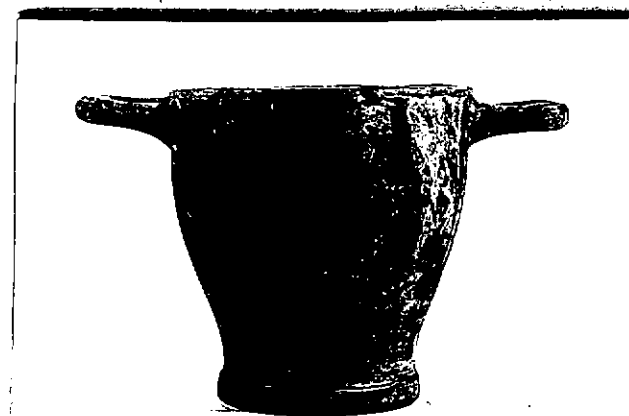

NEG. 20502

DESCRIZIONE/ **Corpo ovoidale, piede a disco ed anse a pastro sottili impostate orizzontalmente. Linee ipocipse lungo il corpo poco al di sopra del piede. Orlo leggermente spassato. Verniciato in nero tranne il tondello sotto il piede.**

RESTAURI:

ESEGUITI:

PROCEDIMENTI SEGUITI:

BIBLIOGRAFIA, INVENTARI: Bianca M. Scarfi, Gioia del Colle - Scavi nella Zona
di Monte Sannace - on M.A.L., vol. XLV, 1960, p. 175, fig. 15.

SOPRINTENDENZA ARCHEOLOGICA

FOTOGRAFIE:

TARANTO

A.F.S. n° 20502 ex Bari

DISEGNI:

ESAME DEI SITI E DEI TERRENI:

RIFERIMENTO OGGETTI DELLO STESSO COMPLESSO:

Tomba 2: dal 20001 al 20017

Ripostiglio: dal 20018 al 20045.

COMPILATORE DELLA SCHEDA: PACILIO GIOVANNI

DATA: 30/9/1981

VISTO DEL FUNZIONARIO RESPONSABILE:

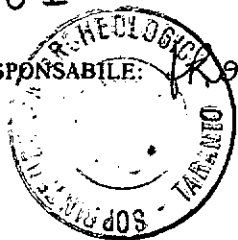

ALLEGATI:

OSSERVAZIONI:

RIFERIMENTO VECCHIE SCHEDE:

Io sottoscritto mi obbligo alla conservazione dell'oggetto descritto nel presente foglio secondo le norme della Legge 1° Giugno 1939, n. 1089 e Regolamento approvato con R. Decreto n. 363 del 30 Gennaio 1913; di conseguenza a non rimuoverlo dal posto che occupa, a non apportarvi modificazioni senza conseguire preventiva approvazione del Ministero dell'Istruzione, e a non menomarne in alcun modo il pubblico godimento.

DATA:

VISTO DEL SOPRINTENDENTE

FIRMA

AGGIORNAMENTI: