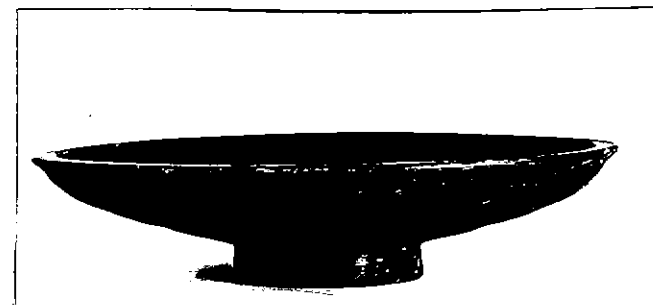

RA

CODICI

N. CATALOGO GENERALE	N. CATALOGO INTERNAZIONALE	MINISTERO PER I BENI CULTURALI E AMBIENTALI DIREZ. GEN. DELLE ANTICHITA' E BELLE ARTI	REGIONE	N.
16/00013977	ITA:	SOPRINTENDENZA ARCHEOLOGICA DELLA PUGLIA -- TARANTO	63	PUGLIA

(5605241) Roma, 1975 - Ist. Poligr. Stato - S. (c. 1.000.000)

PROVINCIA E COMUNE: **BA - BARI**LUOGO DI COLLOCAZIONE: **Museo Archeologico**INV. **20029**OGGETTO: **Patera apula a vernice nera**PROVENIENZA (rif. I.G.M.): **Monte Sannace, Gioia del Colle, f. 190, III NO**DATI DI SCAVO: **Tomba 2, ripostiglio, 1957**
(o altra acquisizione)INV. DI SCAVO: **-**DATAZIONE: **II metà IV sec. a. C.**ATTRIBUZIONE: **Ceramica apula a vernice nera**MATERIALE E TECNICA: **Argilla rossa, vernice nera diluita**MISURE: **h. 3,3; ϕ 17,8; ϕ piede 5,7**STATO DI CONSERVAZIONE: **Vernice scrostata in più punti, cottura difet-
tosa**CONSISTENZA ATTUALE DEL MATERIALE: **-**ESAME DEI REPERTI: **-**CONDIZIONE GIURIDICA: **Proprietà dello Stato**NOTIFICHE: **-**

DESCRIZIONE: **Patera a profilo molto convesso, piede a disco, tondel-
lo decontrato. Interamente verniciata in nero, tranne il fon-
do del piede.**

NEG. **20506**

RESTAURI:

ESEGUITI:

PROCEDIMENTI SEGUITI:

BIBLIOGRAFIA, INVENTARI: Bianca M. Scarfi, Gioia del Colle - Scavi nella zona
di Monte Sannace - in M.A.L., vol. XLV, 1960, p. 175, fig. 15.

FOTOGRAFIE: SOPRINTENDENZA ARCHEOLOGICA
TARANTO

F.S. n° 20506 cat. Bai

DISEGNI:

ESAME DEI SITI E DEI TERRENI:

RIFERIMENTO OGGETTI DELLO STESSO COMPLESSO:

Sarcofago: dal 20001 al 20017

Ripostiglio: dal 20018 al 20045.

COMPILATORE DELLA SCHEDA:

DATA: 30/9/1981 PACILIO GIOVANNA

VISTO DEL FUNZIONARIO RESPONSABILE



ALLEGATI:

OSSERVAZIONI:

RIFERIMENTO VECCHIE SCHEDE:

Io sottoscritto mi obbligo alla conservazione dell'oggetto descritto nel presente foglio secondo le norme della Legge 1° Giugno 1939, n. 1089 e Regolamento approvato con R. Decreto n. 363 del 30 Gennaio 1913; di conseguenza a non rimuoverlo dal posto che occupa, a non apportarvi modificazioni senza conseguire preventiva approvazione del Ministero dell'Istruzione, e a non menomarne in alcun modo il pubblico godimento.

DATA:

VISTO DEL SOPRINTENDENTE

FIRMA

AGGIORNAMENTI: