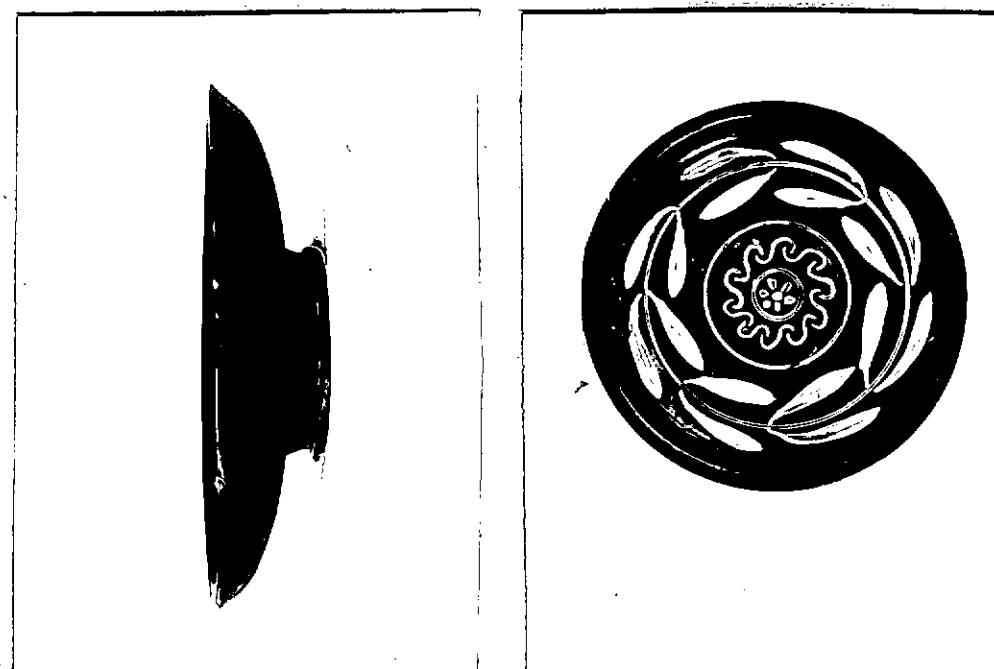

RA

CODICI

N. CATALOGO GENERALE	N. CATALOGO INTERNAZIONALE	MINISTERO PER I BENI CULTURALI E AMBIENTALI DIREZ. GEN. DELLE ANTICHITA' E BELLE ARTI	REGIONE	N.
16/00013967	ITA:	SOPRINTENDENZA ARCHEOLOGICA DELLA PUGLIA - TARANTO	63	PUGLIA

(5605241) Roma, 1975 - Ist. Poligr. Stato - S. (c. 1.000.000)

PROVINCIA E COMUNE: **BA - BARI**LUOGO DI COLLOCAZIONE: **Museo Archeologico**INV. **20019**OGGETTO: **Patera apula a decorazione suddipinta**PROVENIENZA (rif. I.G.M.): **Monte Sannace, Gioia del Colle, f. 190, III NO**DATI DI SCAVO: **Tomba 2, ripostiglio, 1957**  
(o altra acquisizione)INV. DI SCAVO: **-**DATAZIONE: **II metà IV sec. a; C.**ATTRIBUZIONE: **Ceramica apula suddipinta**MATERIALE E TECNICA: **Argilla rossa, vernice nera, suddipintura in rosso**MISURE: **h. 375; ø piede 6,1; ø 16,5.**STATO DI CONSERVAZIONE: **Lievissima sbreccatura sul bordo**CONSISTENZA ATTUALE DEL MATERIALE: **-**ESAME DEI REPERTI: **-**CONDIZIONE GIURIDICA: **Proprietà dello Stato**NOTIFICHE: **-**

DESCRIZIONE: **Patera con piede a disco, orlo rilevato, leggermente svasato. Decorazione suddipinta in rosso raffigura un ramo d'alloro costituito da una linea orizzontale parallela concentrica a quella che delimita il tondello del piede, al centro del quale vi è una raggiata con motivo decorativo ad esse; all'interno della stessa, un fiore a sei petali chiuso in un cerchio. Risparmiato l'interno del piede e la base d'appoggio; verniciato in nero il collo cavo del piede.**

NEG. **10445-46**

RESTAURI:

ESEGUITI:

PROCEDIMENTI SEGUITI:

BIBLIOGRAFIA, INVENTARI: Bianca M. Scarfi, Gioia del Colle - Scavi nella zona di Monte Sannace - in M.A.L., vol. XLV, 1960, p. 161, fig. 18.

FOTOGRAFIE: SOPRINTENDENZA ARCHEOLOGICA  
TARANTO

A.F.S. n° 10445-46 cat. Bai

DISEGNI:

ESAME DEI SITI E DEI TERRENI:

RIFERIMENTO OGGETTI DELLO STESSO COMPLESSO:

Sarcofago: dal 20001 al 20017;

Ripostiglio: dal 20018 al 20045.

COMPILATORE DELLA SCHEDA:

DATA: 30/9/1981

PACILIO GIOVANNA

*Giovanna Pacilio*

VISTO DEL FUNZIONARIO RESPONSABILE:



ALLEGATI:

OSSERVAZIONI:

RIFERIMENTO VECCHIE SCHEDE:

Io sottoscritto mi obbligo alla conservazione dell'oggetto descritto nel presente foglio secondo le norme della Legge 1° Giugno 1939, n. 1089 e Regolamento approvato con R. Decreto n. 363 del 30 Gennaio 1913; di conseguenza a non rimuoverlo dal posto che occupa, a non apportarvi modificazioni senza conseguire preventiva approvazione del Ministero dell'Istruzione, e a non menomarne in alcun modo il pubblico godimento.

DATA: .....

VISTO DEL SOPRINTENDENTE

FIRMA

AGGIORNAMENTI: