

RA

CODICI

N. CATALOGO GENERALE

N. CATALOGO INTERNAZIONALE

MINISTERO PER I BENI CULTURALI E AMBIENTALI
DIREZ. GEN. DELLE ANTICHITA' E BELLE ARTI

REGIONE

N.

16/00013051

ITA:

SOPRINTENDENZA ARCHEOLOGICA DELLA PUGLIA

63

PUGLIA

(5605241) Roma, 1975 - Ist. Poligr. Stato - S. (c. 1.000.000)

PROVINCIA E COMUNE: **BA-BARI**LUOGO DI COLLOCAZIONE: **Museo Archeologico**INV. **23405**OGGETTO: **Patera a vernice nera**PROVENIENZA (rif. I.G.M.): **Monte Sannace, Gioia del Colle F. 190
III N-O**DATI DI SCAVO: **Tomba VI 22/XII/1976** INV. DI SCAVO: **n. 18**
(o altra acquisizione)DATAZIONE: **Seconda metà del IV sec. a. C.**ATTRIBUZIONE: **Fabbrica apula**MATERIALE E TECNICA: **Argilla camoscio. Vernice nera lucente
con riflessi metallici.**MISURE: **Alt. 3,5; diam. dell'orlo 15,3; diam. del piede 7,2**STATO DI CONSERVAZIONE: **Incrostazioni. Vernice scrostata.**

CONSISTENZA ATTUALE DEL MATERIALE:

ESAME DEI REPERTI:

CONDIZIONE GIURIDICA: **Proprietà dello Stato**

NOTIFICHE:

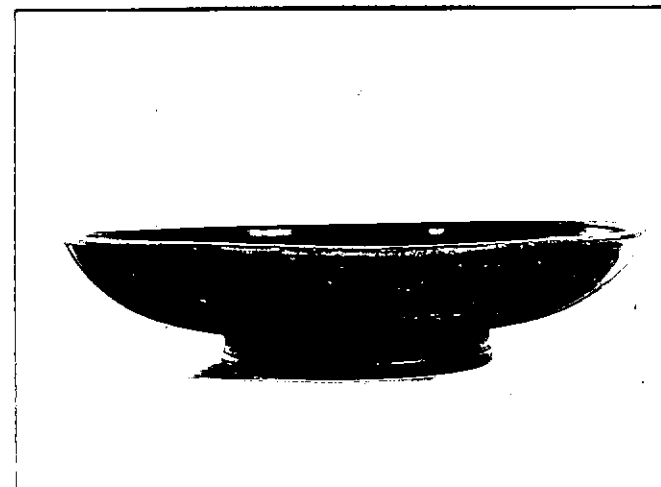
NEG. **22131/32**

DESCRIZIONE:

**Piede a disco con risega, corpo concavo, orlo piatto e rientrante dal profilo irregolare.
Al centro del piatto sono impresse cinque palmette collegate da segmenti ricurvi.
Completamente verniciato in nero ad eccezione del fondo esterno.**

RESTAURI:

ESEGUITI:

PROCEDIMENTI SEGUITI:

BIBLIOGRAFIA, INVENTARI:

FOTOGRAFIE:

30 PRINTENDENZA ARCHEOLOGICA

TARANTO

A.F.S. n° 22131-39 cat. Bari

DISEGNI:

ESAME DEI SITI E DEI TERRENI:

RIFERIMENTO OGGETTI DELLO STESSO COMPLESSO:

Inv. 23389-23404 ; 23406-23408

COMPILATORE DELLA SCHEDA:

FLAVIA LONGO

Flavia Longo

DATA:

30/11/1981

VISTO DEL FUNZIONARIO RESPONSABILE:



ALLEGATI:

OSSERVAZIONI:

RIFERIMENTO VECCHIE SCHEDE:

Io sottoscritto mi obbligo alla conservazione dell'oggetto descritto nel presente foglio secondo le norme della Legge 1° Giugno 1939, n. 1089 e Regolamento approvato con R. Decreto n. 363 del 30 Gennaio 1913; di conseguenza a non rimuoverlo dal posto che occupa, a non apportarvi modificazioni senza conseguire preventiva approvazione del Ministero dell'Istruzione, e a non menomarne in alcun modo il pubblico godimento.

DATA:

VISTO DEL SOPRINTENDENTE

FIRMA

AGGIORNAMENTI: