

RA

CODICI

N. CATALOGO GENERALE

N. CATALOGO INTERNAZIONALE

MINISTERO PER I BENI CULTURALI E AMBIENTALI
DIREZ. GEN. DELLE ANTICHITA' E BELLE ARTI

REGIONE

N.

16/00013040

ITA:

SOPRINTENDENZA ARCHEOLOGICA DELLA PUGLIA

63

PUGLIA

(5605241) Roma, 1975 - Ist. Poligr. Stato - S. (c. 1.000.000)

PROVINCIA E COMUNE: **BA-BARI**LUOGO DI COLLOCAZIONE: **Museo Archeologico**INV. **23394**OGGETTO: **Piccolo kantharos a decorazione sovradipinta in rosso**PROVENIENZA (rif. I.G.M.): **Monte Sannace, Gioia del Colle, F. 190
III N-0**DATI DI SCAVO: **Tomba VI 22/XII/1976** INV. DI SCAVO: **n. 6**
(o altra acquisizione)DATAZIONE: **Seconda metà del IV sec. a. C.**ATTRIBUZIONE: **Fabbrica apula**MATERIALE E TECNICA: **Argilla beige. Vernice nera lucente.
Sovradipintura in rosso.**MISURE: **Alt. 6; diam. dell'orlo 4,4; diam. del piede 2,4**STATO DI CONSERVAZIONE: **Incrostazioni terrose. Sovradipintura
scrostata in alcuni punti.**

CONSISTENZA ATTUALE DEL MATERIALE:

ESAME DEI REPERTI:

CONDIZIONE GIURIDICA: **Proprietà dello Stato**

NOTIFICHE:

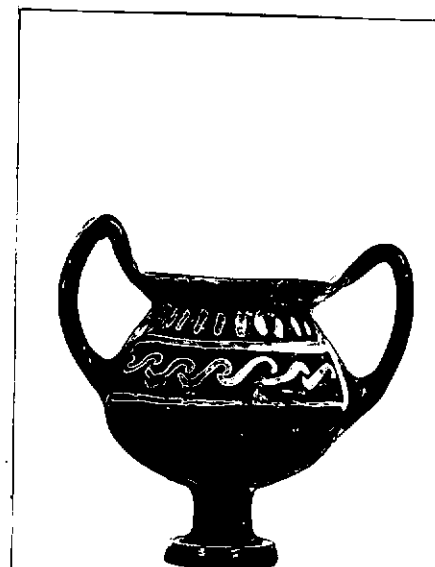
NEG. **22133/34**

DESCRIZIONE:

**Piede campanulato, corpo molto panciuto, spalla tronco-conica, orlo svasato, anse a nastro applicate sull'espansione massima del corpo e risalenti al di sopra dell'orlo. Sulla spalla decorazione a riquadri delimitati in alto da una fila di trattini sovradipinti in rosso.
Nei riquadri: linea a spirali spezzate in rosso.**

RESTAURI:

ESEGUITI:

PROCEDIMENTI SEGUITI:

BIBLIOGRAFIA, INVENTARI:

FOTOGRAFIE:

SOTTINTENDENZA ARCHEOLOGICA
TARANTO
A.F.S. n° 22133-34 Bari

DISEGNI:

ESAME DEI SITI E DEI TERRENI:

RIFERIMENTO OGGETTI DELLO STESSO COMPLESSO:

Inv. 23389-23393 ; 23395-23408

COMPILATORE DELLA SCHEDA: FLAVIA LONGO

flavia longo

DATA: 30/11/1981

VISTO DEL FUNZIONARIO RESPONSABILE: *Com*



ALLEGATI:

OSSERVAZIONI:

RIFERIMENTO VECCHIE SCHEDE:

Io sottoscritto mi obbligo alla conservazione dell'oggetto descritto nel presente foglio secondo le norme della Legge 1° Giugno 1939, n. 1089 e Regolamento approvato con R. Decreto n. 363 del 30 Gennaio 1913; di conseguenza a non rimuoverlo dal posto che occupa, a non apportarvi modificazioni senza conseguire preventiva approvazione del Ministero dell'Istruzione, e a non menomarne in alcun modo il pubblico godimento.

DATA:

VISTO DEL SOPRINTENDENTE

FIRMA

AGGIORNAMENTI: