

RA

CODICI

N. CATALOGO GENERALE	N. CATALOGO INTERNAZIONALE	MINISTERO PER I BENI CULTURALI E AMBIENTALI DIREZ. GEN. DELLE ANTICHITA' E BELLE ARTI	REGIONE	N.
16/00013033	ITA:	SOPRINTENDENZA ARCHEOLOGICA DELLA PUGLIA	63	PUGLIA

(5605241) Roma, 1975 - Ist. Poligr. Stato - S. (c. 1.000.000)

PROVINCIA E COMUNE: **BA-BARI**LUOGO DI COLLOCAZIONE: **Museo Archeologico**INV. **23387**OGGETTO: **Brocchetta a vernice nera con decorazione a bugne**PROVENIENZA (rif. I.G.M.): **Monte Sannace, Gioia del Colle, F. 190  
III N-O**DATI DI SCAVO: **Tomba V 21/XII/1976**  
(o altra acquisizione)INV. DI SCAVO: **n. 4**DATAZIONE: **Seconda metà del IV sec. a. C.**ATTRIBUZIONE: **Fabbrica apula**MATERIALE E TECNICA: **Argilla camoscio. Vernice nera lucente  
con riflessi metallici.**MISURE: **Alt. 8,3; diam. dell'orlo 5,5; diam. del piede 3,5**STATO DI CONSERVAZIONE: **Vernice scrostata in alcuni punti.  
Incrostazioni.**

CONSISTENZA ATTUALE DEL MATERIALE:

ESAME DEI REPERTI:

CONDIZIONE GIURIDICA: **Proprietà dello Stato**

NOTIFICHE:

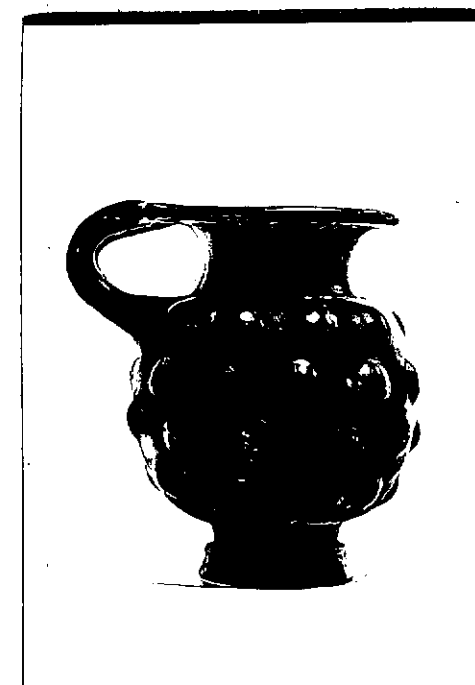
NEG. **22150/51**

DESCRIZIONE:

**Piede tronco-conico con risega ed elemento di raccordo dal profilo leggermente concavo, corpo globoso con decorazione a bugne; collo concavo svasato allo orlo; ansa bifida costituita da due bastoncelli schiacciati aderenti in basso e divergenti all'attacco superiore. Completamente verniciato in nero ad eccezione dell'elemento di raccordo e del fondo esterno.**

RESTAURI:

ESEGUITI:

PROCEDIMENTI SEGUITI:

BIBLIOGRAFIA, INVENTARI:

SOPRINTENDENZA ARCHEOLOGICA  
FOTOGRAFIE: TARANTO

A.F.S. n° 22150-51 cat. Bari

DISEGNI:

ESAME DEI SITI E DEI TERRENI:

RIFERIMENTO OGGETTI DELLO STESSO COMPLESSO:

Inv. 23384-23386 ; 23388

COMPILATORE DELLA SCHEDA: FLAVIA LONGO

*flavia longo*

DATA: 30/11/1981

VISTO DEL FUNZIONARIO RESPONSABILE:



ALLEGATI:

OSSERVAZIONI:

RIFERIMENTO VECCHIE SCHEDE:

Io sottoscritto mi obbligo alla conservazione dell'oggetto descritto nel presente foglio secondo le norme della Legge 1° Giugno 1939, n. 1089 e Regolamento approvato con R. Decreto n. 363 del 30 Gennaio 1913; di conseguenza a non rimuoverlo dal posto che occupa, a non apportarvi modificazioni senza conseguire preventiva approvazione del Ministero dell'Istruzione, e a non menomarne in alcun modo il pubblico godimento.

DATA: .....

VISTO DEL SOPRINTENDENTE

FIRMA

AGGIORNAMENTI: