

RA

CODICI

N. CATALOGO GENERALE

N. CATALOGO INTERNAZIONALE

MINISTERO PER I BENI CULTURALI E AMBIENTALI
DIREZ. GEN. DELLE ANTICHITA' E BELLE ARTI

REGIONE

N.

16/00013013

ITA:

SOPRINTENDENZA ARCHEOLOGICA DELLA PUGLIA

63

PUGLIA

(5605241) Roma, 1975 - Ist. Poligr. Stato - S. (c. 1.000.000)

PROVINCIA E COMUNE: **BA-BARI**LUOGO DI COLLOCAZIONE: **Museo Archeologico**INV. **23365**OGGETTO: **Brocchetta a vernice nera con decorazioni nello stile di Gnathia**PROVENIENZA (rif. I.G.M.): **Monte Sannace, Gioia del Colle; F. 190
III N-0**DATI DI SCAVO: **Tomba IV 9/XII/1976**
(o altra acquisizione)INV. DI SCAVO: **n. 22**DATAZIONE: **Seconda metà del IV sec. a. C.**ATTRIBUZIONE: **Fabbrica apula**MATERIALE E TECNICA: **Argilla camoscio Vernice nera lucente con riflessi metallici. Sovradipinture in bianco co.**MISURE: **Alt. 6; diam. dell'orlo 4,2; diam. del piede 2,2**STATO DI CONSERVAZIONE: **Lesione sul fondo esterno. Vernice e sovradipintura evanida in alcuni punti.**

CONSISTENZA ATTUALE DEL MATERIALE:

ESAME DEI REPERTI:

CONDIZIONE GIURIDICA: **Proprietà dello Stato**

NOTIFICHE:

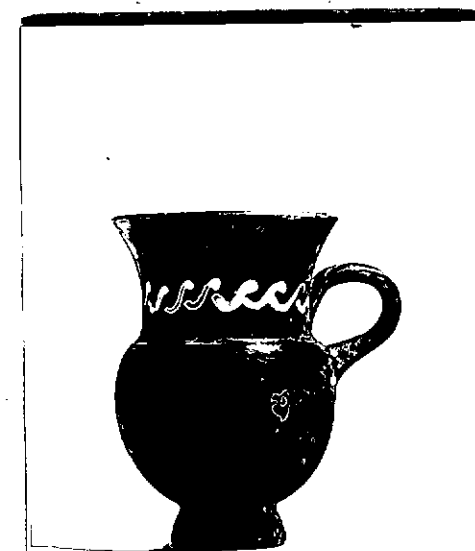
NEG. **22299**

DESCRIZIONE:

Piede a tronco-conico, corpo globulare schiacciato, largo collo, orlo sottile e svasato, ansa ad anello. Sul collo: linea orizzontale con motivo ad onda sovradipinta in bianco.**Completamente verniciato in nero ad eccezione di una piccola parte interna del fondo e del fondo esterno.**

RESTAURI:

ESEGUITI:

PROCEDIMENTI SEGUITI:

BIBLIOGRAFIA, INVENTARI:

FOTOGRAFIE: SOPRINTENDENZA ARCHEOLOGICA
TARANTO

A.F.S. n° 22299 Cat. Bani

DISEGNI:

ESAME DEI SITI E DEI TERRENI:

RIFERIMENTO OGGETTI DELLO STESSO COMPLESSO:

Inv. 23345-23364

COMPILATORE DELLA SCHEDA: FLAVIA LONGO

flavia longo

DATA: 30 / 11 / 1982

VISTO DEL FUNZIONARIO RESPONSABILE



ALLEGATI:

OSSERVAZIONI:

RIFERIMENTO VECCHIE SCHEDE:

Io sottoscritto mi obbligo alla conservazione dell'oggetto descritto nel presente foglio secondo le norme della Legge 1° Giugno 1939, n. 1089 e Regolamento approvato con R. Decreto n. 363 del 30 Gennaio 1913; di conseguenza a non rimuoverlo dal posto che occupa, a non apportarvi modificazioni senza conseguire preventiva approvazione del Ministero dell'Istruzione, e a non menomarne in alcun modo il pubblico godimento.

DATA:

VISTO DEL SOPRINTENDENTE

FIRMA

AGGIORNAMENTI: