

RA

CODICI

N. CATALOGO GENERALE

N. CATALOGO INTERNAZIONALE

MINISTERO PER I BENI CULTURALI E AMBIENTALI
DIREZ. GEN. DELLE ANTICHITA' E BELLE ARTI

REGIONE

N.

16/00013007

ITA:

SOPRINTENDENZA ARCHEOLOGICA DELLA PUGLIA

63

PUGLIA

(5605241) Roma, 1975 - Ist. Poligr. Stato - S. (c. 1.000.000)

PROVINCIA E COMUNE: **BA-BARI**LUOGO DI COLLOCAZIONE: **Museo Archeologico**INV. **23359**OGGETTO: **Patera a vernice nera**PROVENIENZA (rif. I.G.M.): **Monte Sannace, Gioia del Colle, F. 190
III N-0**DATI DI SCAVO: **Tomba IV 9/XII/1976** INV. DI SCAVO: **n. 16**
(o altra acquisizione)DATAZIONE: **Seconda metà del IV sec. a. C.**ATTRIBUZIONE: **Fabbrica apula**MATERIALE E TECNICA: **Argilla camoscio. Vernice nera ^{poco} lucente**

MISURE:

STATO DI CONSERVAZIONE: **Integro. Vernice scrostata. Inerostazioni.**

CONSISTENZA ATTUALE DEL MATERIALE:

ESAME DEI REPERTI:

CONDIZIONE GIURIDICA: **Proprietà dello Stato**

NOTIFICHE:

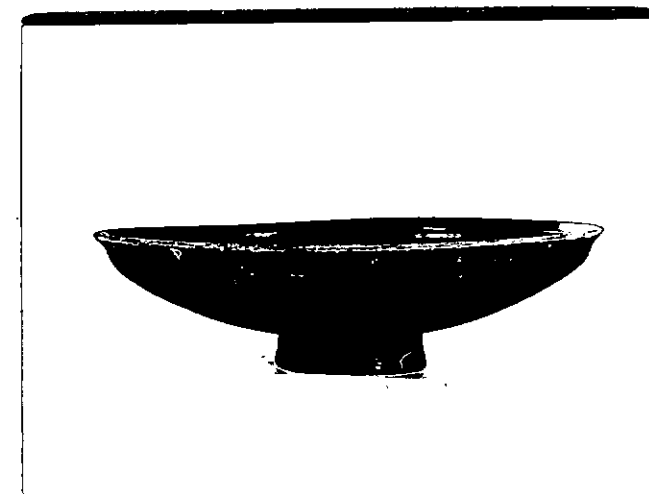

DESCRIZIONE:

NEG. **22112****Piede ad anello, corpo concavo, orlo svasato e
rientrante. Fondo esterno risparmiato dalla ver
nice.**

RESTAURI:

ESEGUITI:

PROCEDIMENTI SEGUITI:

BIBLIOGRAFIA, INVENTARI:

SOPRINTENDENZA ARCHEOLOGICA
FOTOGRAFIE: TARANTO

A.F.S. n° 22112 Ch. Bari

DISEGNI:

ESAME DEI SITI E DEI TERRENI:

RIFERIMENTO OGGETTI DELLO STESSO COMPLESSO:

Inv. 23345-23358 ; 23360-23365

COMPILATORE DELLA SCHEDA: FLAVIA LONGO

DATA: 30 / 11 / 1984

VISTO DEL FUNZIONARIO RESPONSABILE:

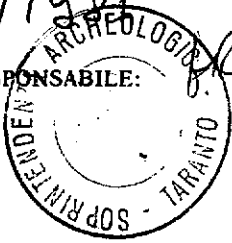

flavia Longo

ALLEGATI:

OSSERVAZIONI:

RIFERIMENTO VECCHIE SCHEDE:

Io sottoscritto mi obbligo alla conservazione dell'oggetto descritto nel presente foglio secondo le norme della Legge 1° Giugno 1939, n. 1089 e Regolamento approvato con R. Decreto n. 363 del 30 Gennaio 1913; di conseguenza a non rimuoverlo dal posto che occupa, a non apportarvi modificazioni senza conseguire preventiva approvazione del Ministero dell'Istruzione, e a non menomarne in alcun modo il pubblico godimento.

DATA:

VISTO DEL SOPRINTENDENTE

FIRMA

AGGIORNAMENTI: